Kaptein Sabeltanns

STORE SANGBOK

TERJE FORMOE · ILLUSTRERT AV EGIL NYHUS

GYLDENDAL NORSK FORLAG

Kaptein Sabeltanns

STORE SANGBOK

Kaptein Sabeltanns
STORE SANGBOK

TERJE FORMOE
ILLUSTRERT AV EGIL NYHUS

GYLDENDAL NORSK FORLAG · OSLO

Forord

La meg si det med en gang: Dette forordet er ikke skrevet med en fri og uavhengig penn! Ved min side sitter selveste Kaptein Sabeltann, kjent og beryktet som den verste sjørøveren på de syv hav. Man kan bli alvorstung av mindre!

Heldigvis er Kapteinen i en noe lettere sinnsstemning enn den man vanligvis forbinder med ham. Han ler faktisk, noe som utvilsomt gjør det lettere å være meg. Selv om latteren hans er omtrent like varm som vinden som feier over Nordpolens isøde midtvinters!

Kaptein Sabeltann er fornøyd! Med at han har lyktes i å spre sitt budskap ut til det ganske land: Det er gøy å være sjørøver! Han ser at små og store lar fantasien løpe løpsk og går på skattejakt sammen. Inn i eventyret. Og han hører refrengene fra nord og sør: «Hiv o' hoi, snart er skatten vår!» Det er tydelig at han gleder seg til å sette seil og dra på nye sommertokt på Grashavet.

Skal jeg være helt ærlig, er min glede like stor! For jeg har tilbrakt mye tid sammen med Kongen på havet siden jeg traff ham for aller første gang høsten 1989. Han har tatt meg med på spennende eventyrferder tilbake til barndommens hav og havner, tilbake til leken og latteren. Kaptein Sabeltann er en spesiell, men likevel kjær følgesvenn! Vi har faktisk både sunget og ledd mer sammen enn kanskje noen aner!

Derfor vil jeg påstå at jeg bør være den nærmeste til å si: Ingenting gleder Kaptein Sabeltann mer enn når han i kveldsmørket står ombord på «Den Sorte Dame» og hører stemmer inne fra land. Fra barn og voksne som sveises sammen i ekte sangglede og lekelyst. Som tar sangene hans i bruk.

Da ler han så latteren høres langt ute på havet. Jeg tror jeg kan forstå ham!

Hilsen
Terje Formoe

Innhold

Kaptein Sabeltann og skatten i Kjuttaviga

Sjørøverne kommer 8
Pinkys sang 10
Vi må ikke si et ord 12
Vi vil finne gull 14
Venner 16
Å ønske seg en mann 18
Gi aldri opp 20
Her vi bor 22

Kaptein Sabeltann og hemmeligheten i Kjuttaviga

Sjørøversang 26
Langemanns sang 28
Bursdagssang...30
To øyne...32
Kanskje 34
Sabeltanns lov 36
Grusomme Gabriels spøk 38
Bryllupssang 40
Sjørøvernatt...42

Kaptein Sabeltann og jakten på den magiske diamant!

Kongen på havet 46
Jobbeshanty...48
Maga Kahns sang 50
Mitt Regnbueland....................................52
Når dagen gryr 54
Sirikits sang...56
Pelles drøm 58
Å, for et liv! 60
Stol aldri på henne! 62
Vi seiler vår egen sjø 64

Kaptein Sabeltann og Skatten i Kjuttaviga

Sjørøverne kommer!

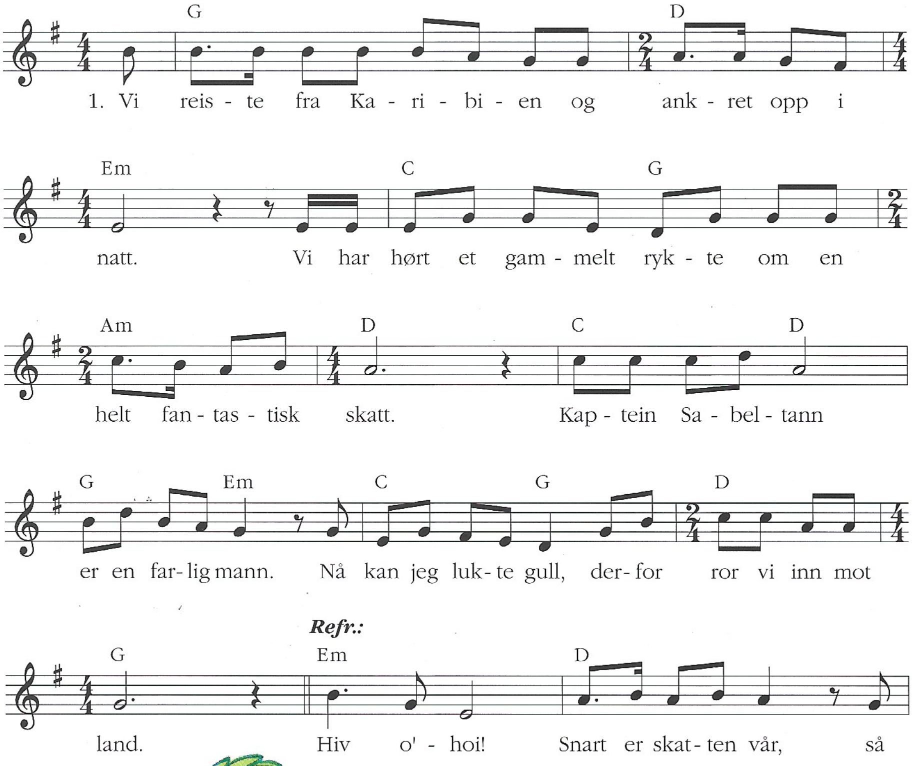

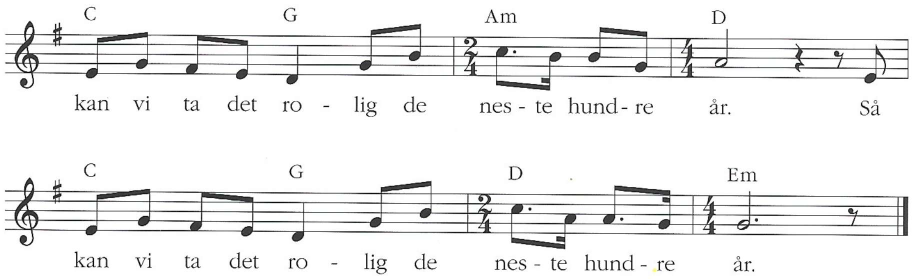

Vi seiler over alle hav
og skaper skrekk og gru.
Når du ser det sorte flagget,
er det altfor sent å snu.
Gjennom ild og vann
ror vi alle mann,
men jeg som kommer først
heter Kaptein Sabeltann!

Refreng:
Hiv o'hoi.
Snart er skatten vår,
så kan vi ta det rolig
de neste hundre år.
Så kan vi ta det rolig
de neste hundre år!

Vi reiser ikke videre
før skatten er ombord.
Når vi røver eller plyndrer
er det ingen «kjære mor».
Kaptein Sabeltann
er en farlig mann.
Nå kan jeg lukte gull,
derfor ror vi inn mot land!

(Refreng:)

Tekst og melodi • Terje Formoe

Pinkys sang

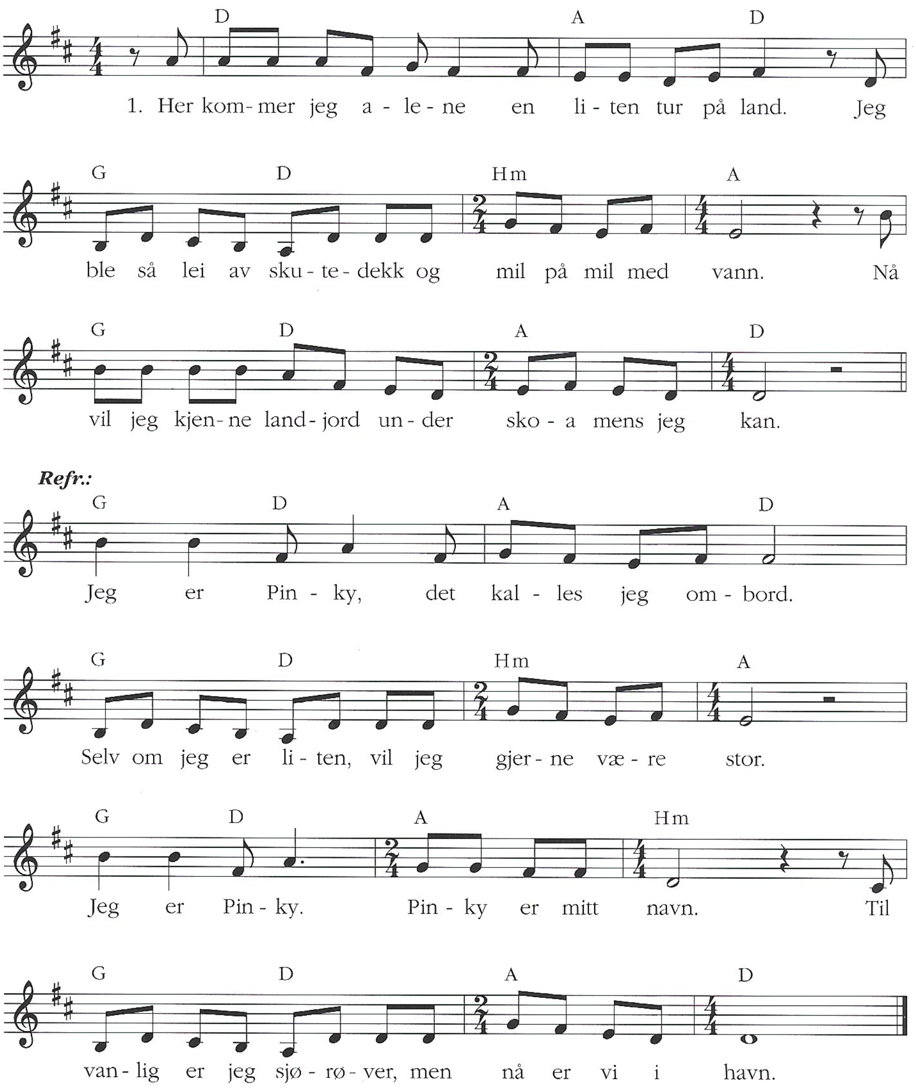

Her kan jeg kanskje finne
litt drikkevann og mat,
for sinte Kaptein Sabeltann
blir blid av fylte fat.
Han blir så veldig sulten
av å jobbe som pirat.

Refreng:
Jeg er Pinky.
Det kalles jeg ombord.
Selv om jeg er liten
vil jeg gjerne være stor.
Jeg er Pinky,
Pinky er mitt navn.
Til vanlig er jeg sjørøver,
men nå er vi i havn.

Jeg lærte ganske tidlig
å røve som en mann,
for jeg har seilt i flere år
med Kaptein Sabeltann.
Å plyndre skip på havet
er det eneste jeg kan.

(Refreng:)

Tekst · Terje Formoe ◆ Melodi · Stein B. Svendsen

Vi må ikke si et ord

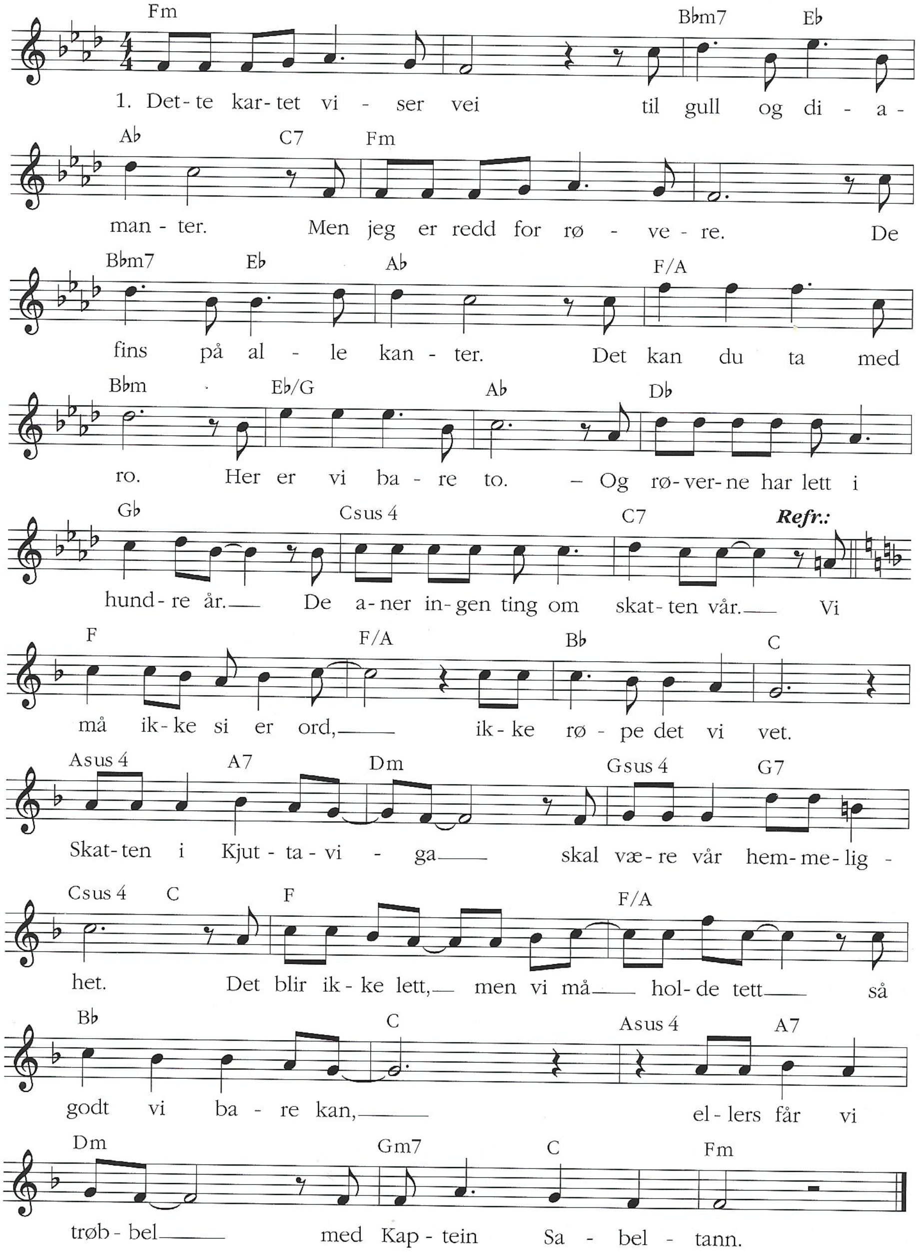

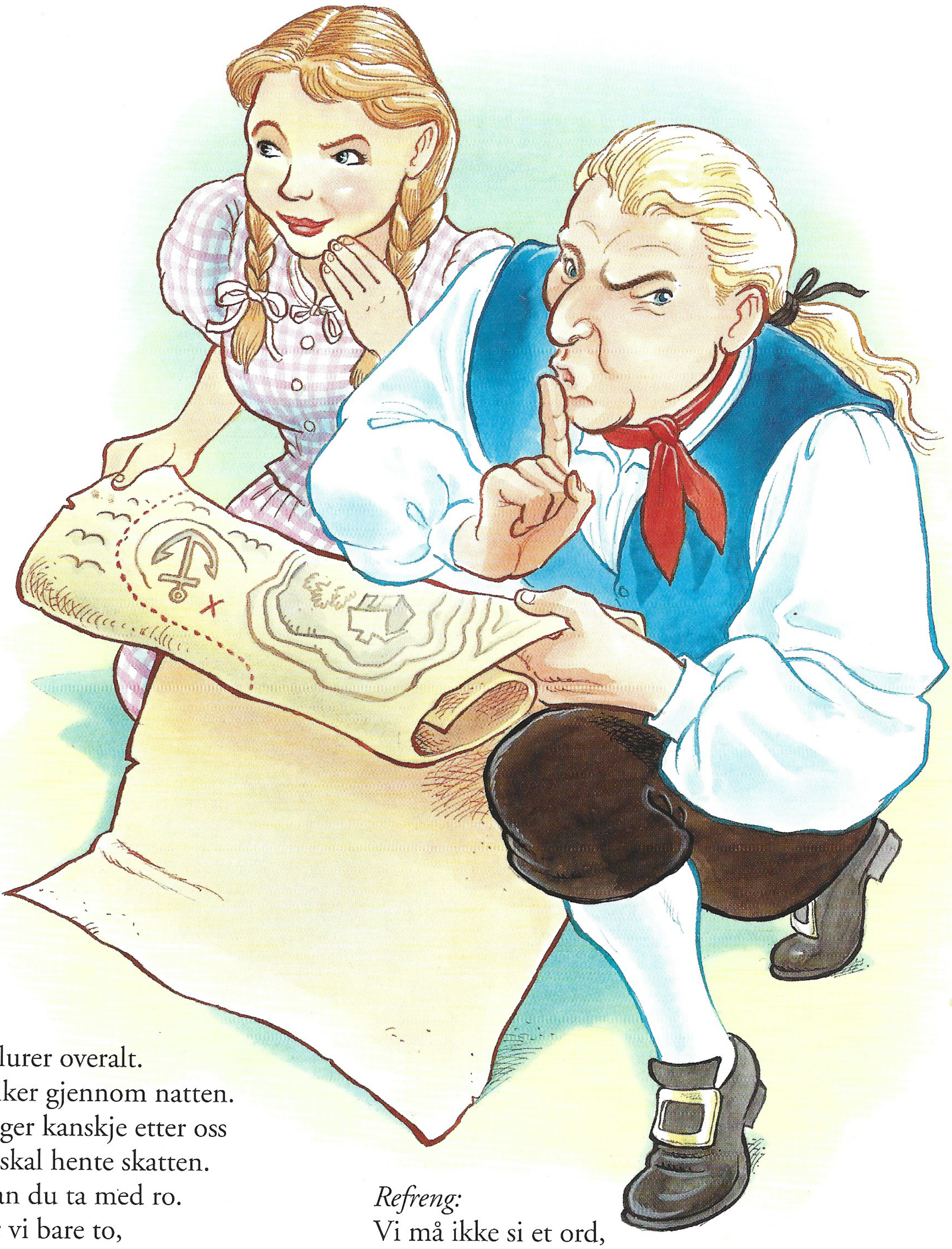

Tyver lurer overalt.
De sniker gjennom natten.
De følger kanskje etter oss
når vi skal hente skatten.
Det kan du ta med ro.
Her er vi bare to,
og hvis vi holder kartet for oss selv,
vil ingen skjønne hvor vi går ikveld.

Refreng:
Vi må ikke si et ord,
ikke røpe det vi vet.
Skatten i Kjuttaviga
skal være vår hemmelighet.
Det blir ikke lett,
men vi må holde tett
så godt vi bare kan,
ellers får vi trøbbel
med Kaptein Sabeltann.

Tekst · Terje Formoe ◆ Melodi · Stein B. Svendsen

Vi vil finne gull!

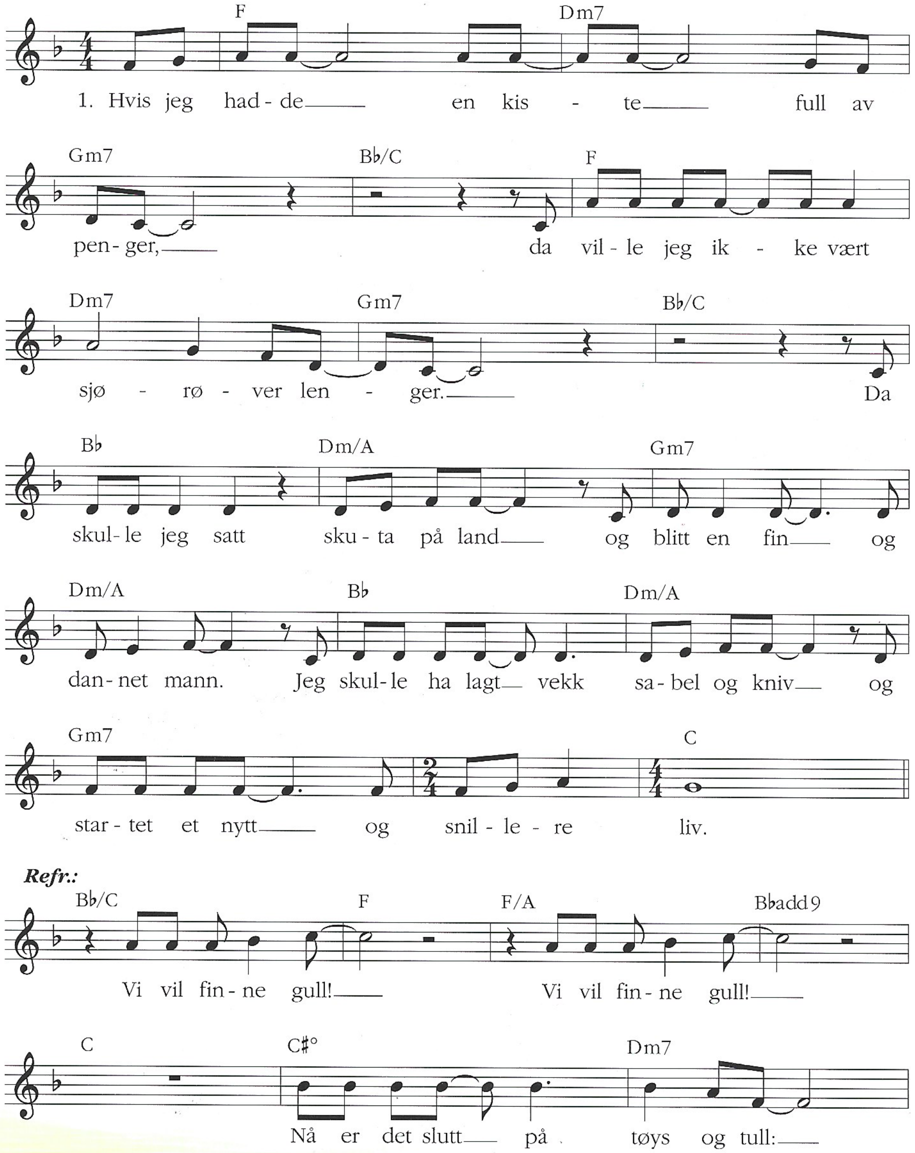

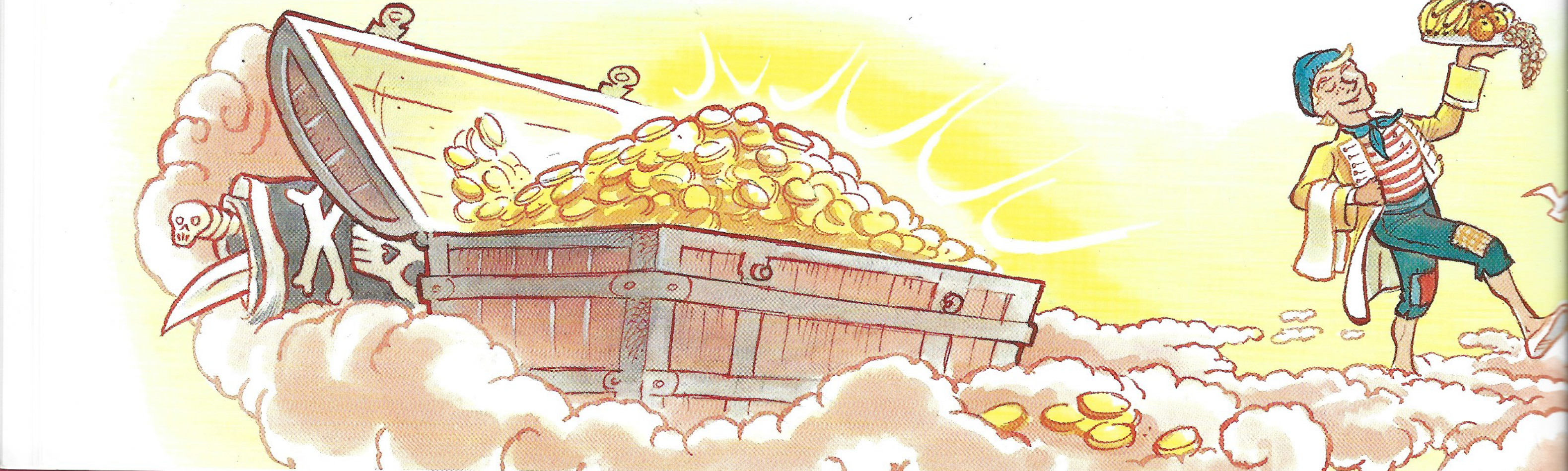

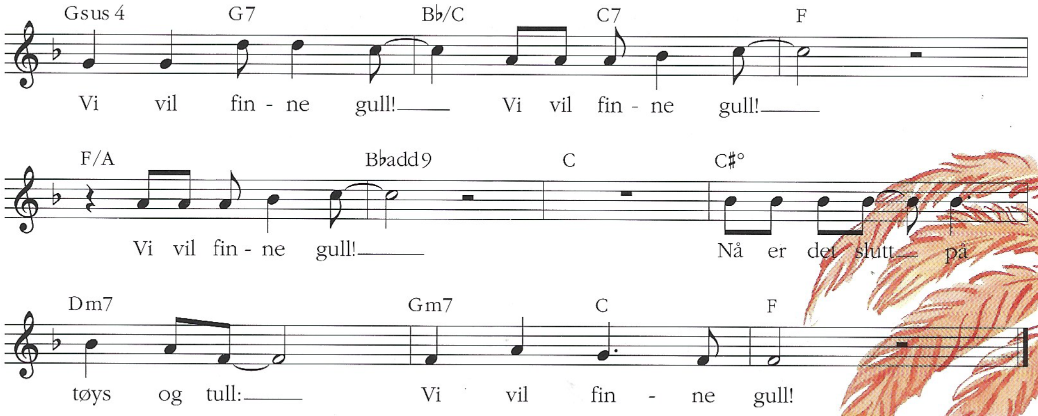

Hvis jeg bodde på slottet hele året,
da skulle jeg gått rundt med blomster i håret.
Da skulle jeg tatt jenter med storm
i flott parykk og uniform.
Jeg skulle ha lagt vekk
sverd og pistol
og bare vært snill
og blid som en sol.

Refreng:
Vi vil finne gull!
Vi vil finne gull!
Nå er det slutt
på tøys og tull.
Vi vil finne gull!

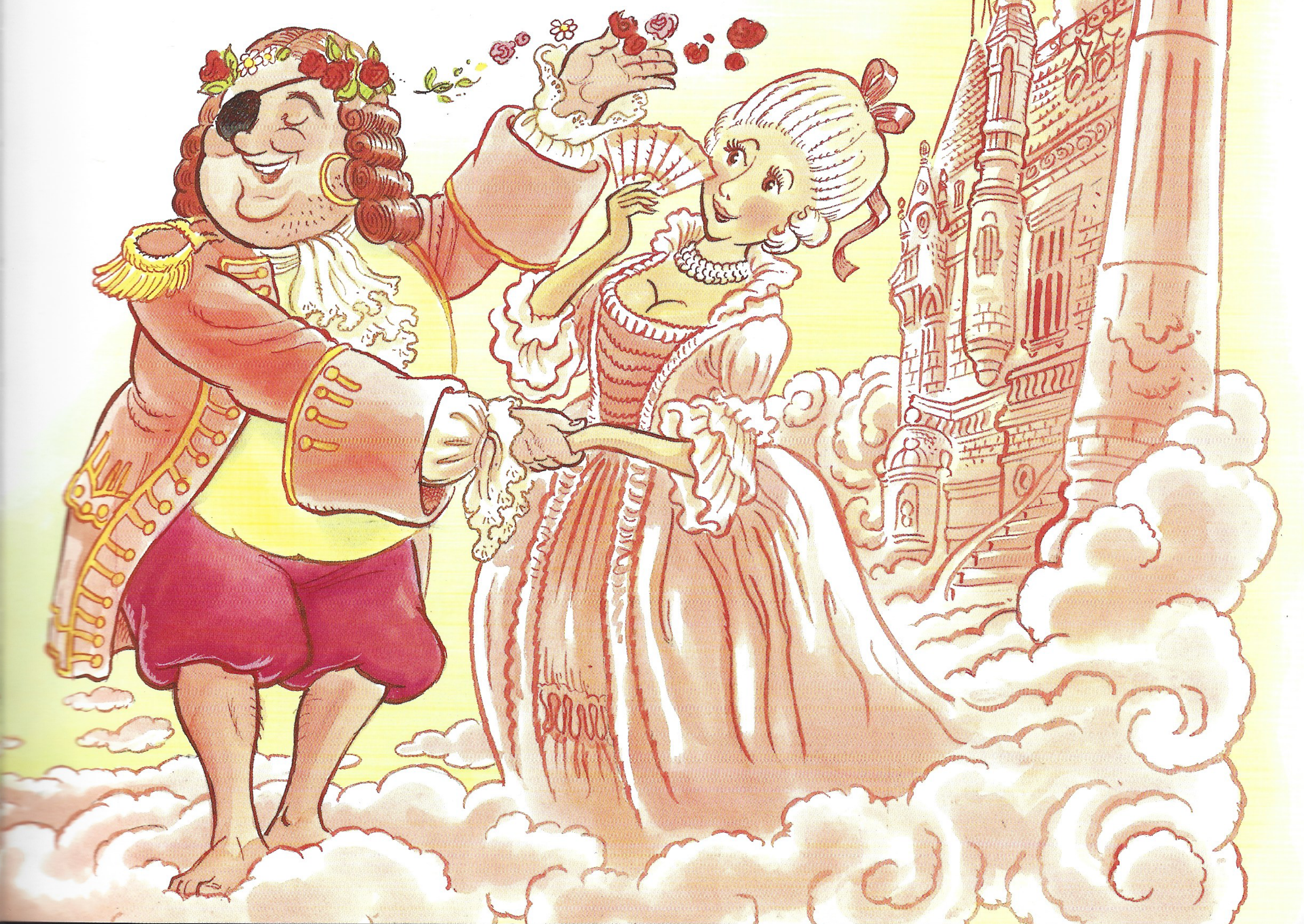

Tekst og melodi • Terje Formoe

Venner

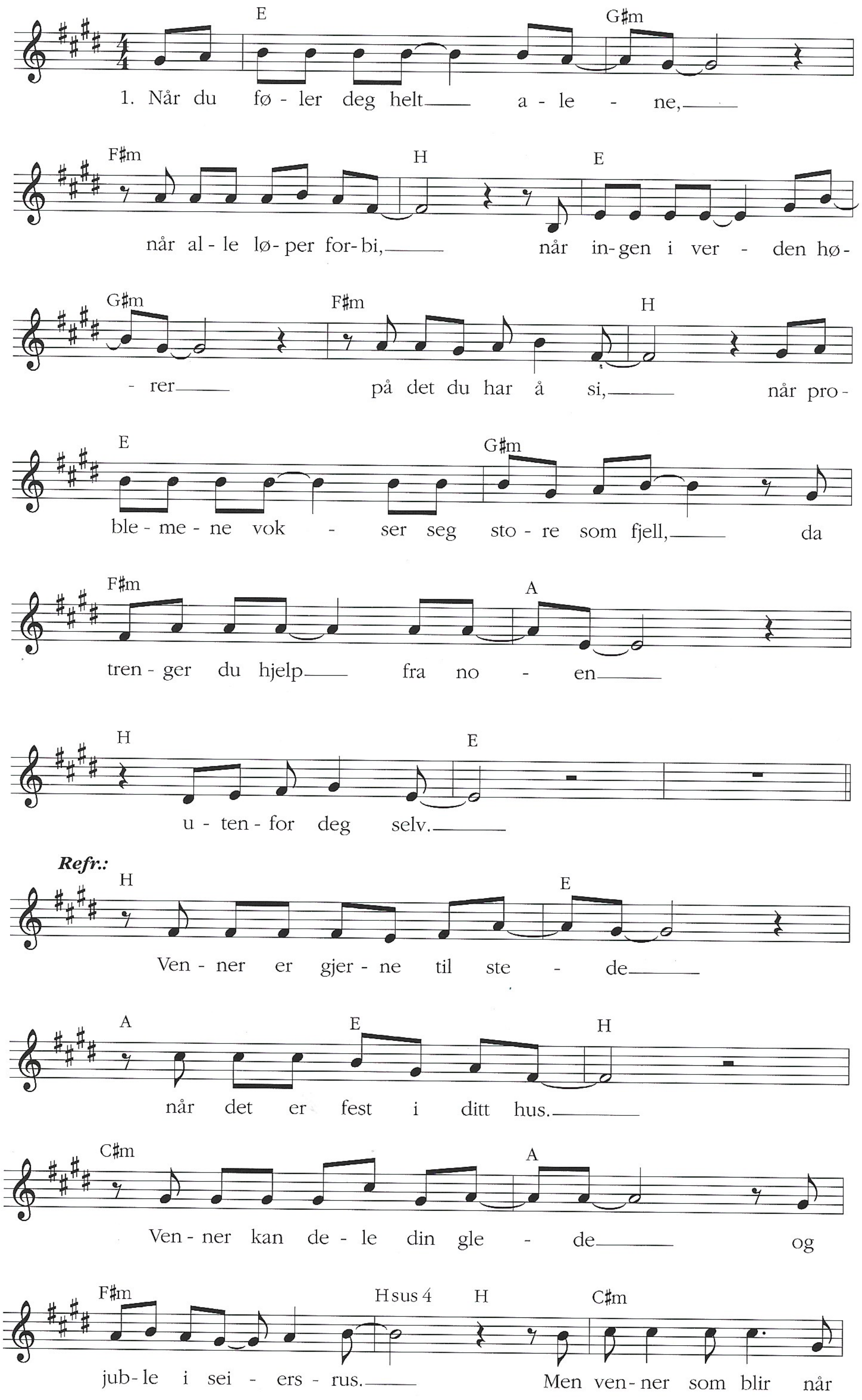

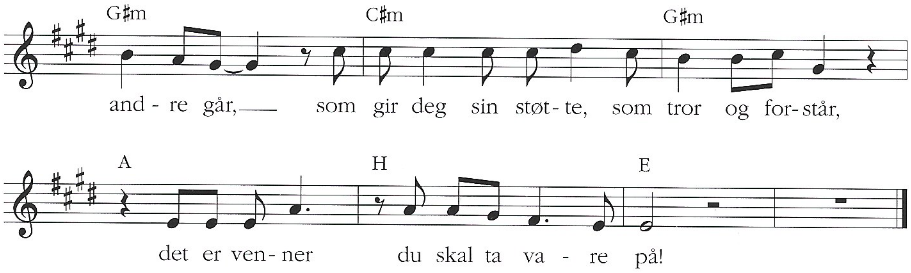

Når det meste har gått på tverke,
når ingenting er som før,
da vet du at de er venner
som banker på din dør.
La de andre gå bort
for å drive med sitt.
Et vennskap skal tåle motgang
uten å bli slitt.

Refreng:
Venner er gjerne tilstede
når det er fest i ditt hus.
Venner kan dele din glede
og juble i seiersrus.
Men venner som blir
når andre går,
som gir deg sin støtte,
som tror og forstår,
det er venner
du skal ta vare på!

Tekst · Terje Formoe ◆ Melodi · Stein B. Svendsen

Å ønske seg en mann

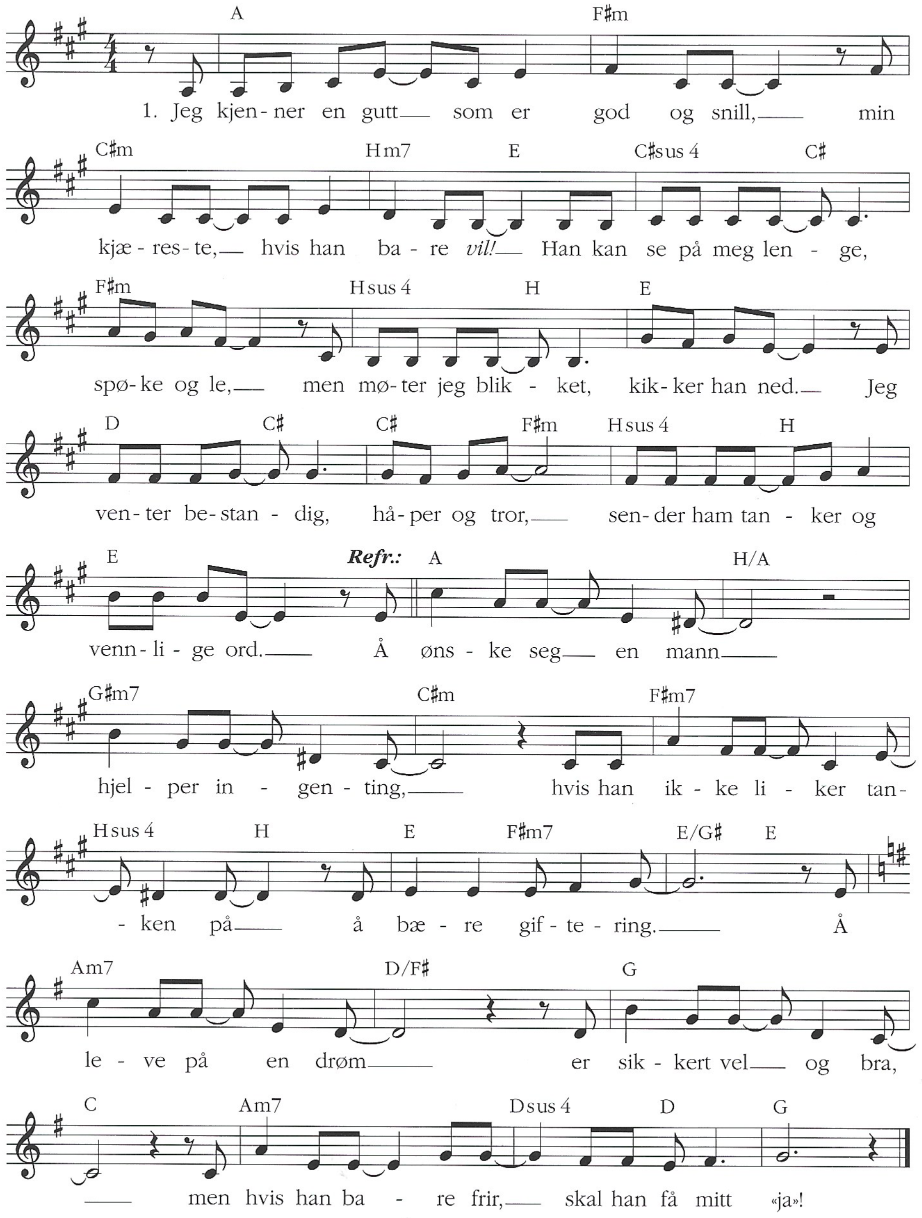

Jeg kjenner en mann
som er stor og sterk,
en stilig fyr,
ja, et mesterverk!
Jeg blir glad når han kommer,
trist når han går.
Hjertet mitt hopper
og banker og slår.
Men selv når jeg flørter,
danser og ler,
går han ifra meg
og ingenting skjer.

Refreng:
Å ønske seg en mann
hjelper ingenting
hvis han ikke liker tanken på
å bære giftering.
Å leve på en drøm
er sikkert vel og bra,
men hvis han bare frir,
skal han få mitt «ja».

Tekst og melodi • Terje Formoe

Gi aldri opp

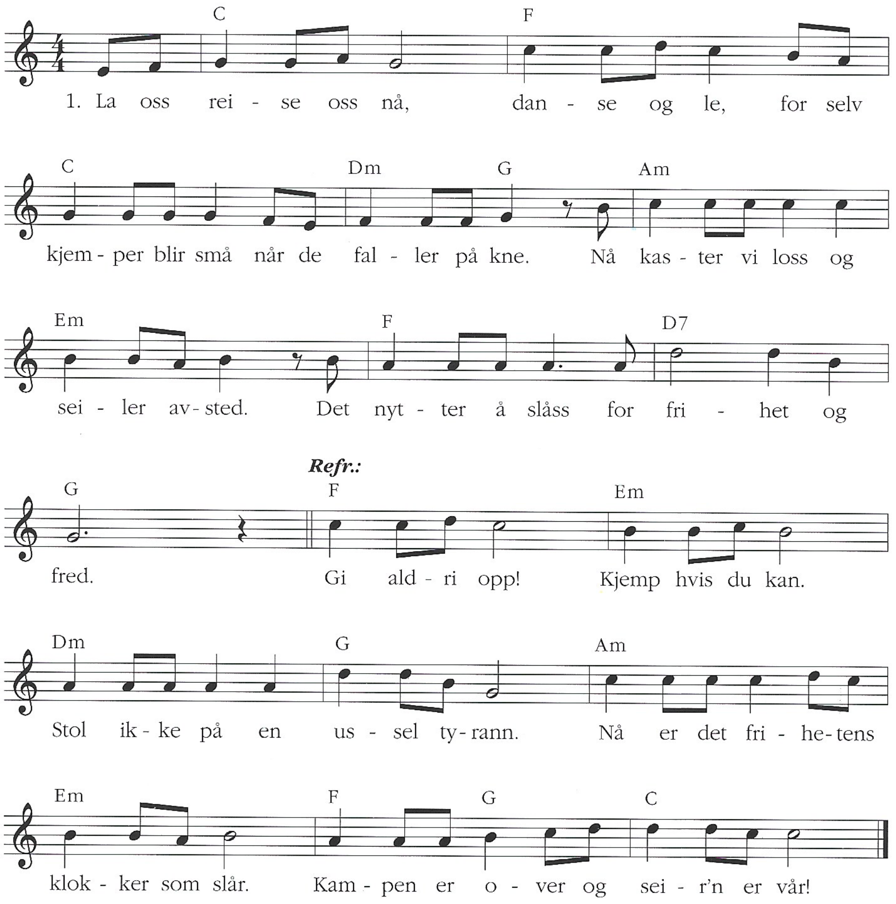

Vi kan synge igjen,
rope det fritt:
Kaptein Sabeltanns menn
er det godt å bli kvitt.
Kysten er klar.
Legg våpnene ned.
Vi vet hva vi har
og jubler for det!

Refreng:
Gi aldri opp.
Kjemp hvis du kan.
Stol ikke på en ussel tyrann.
Nå er det frihetens klokker
som slår.
Kampen er over
og seier'n er vår

Tekst og melodi · Terje Formoe

Her vi bor

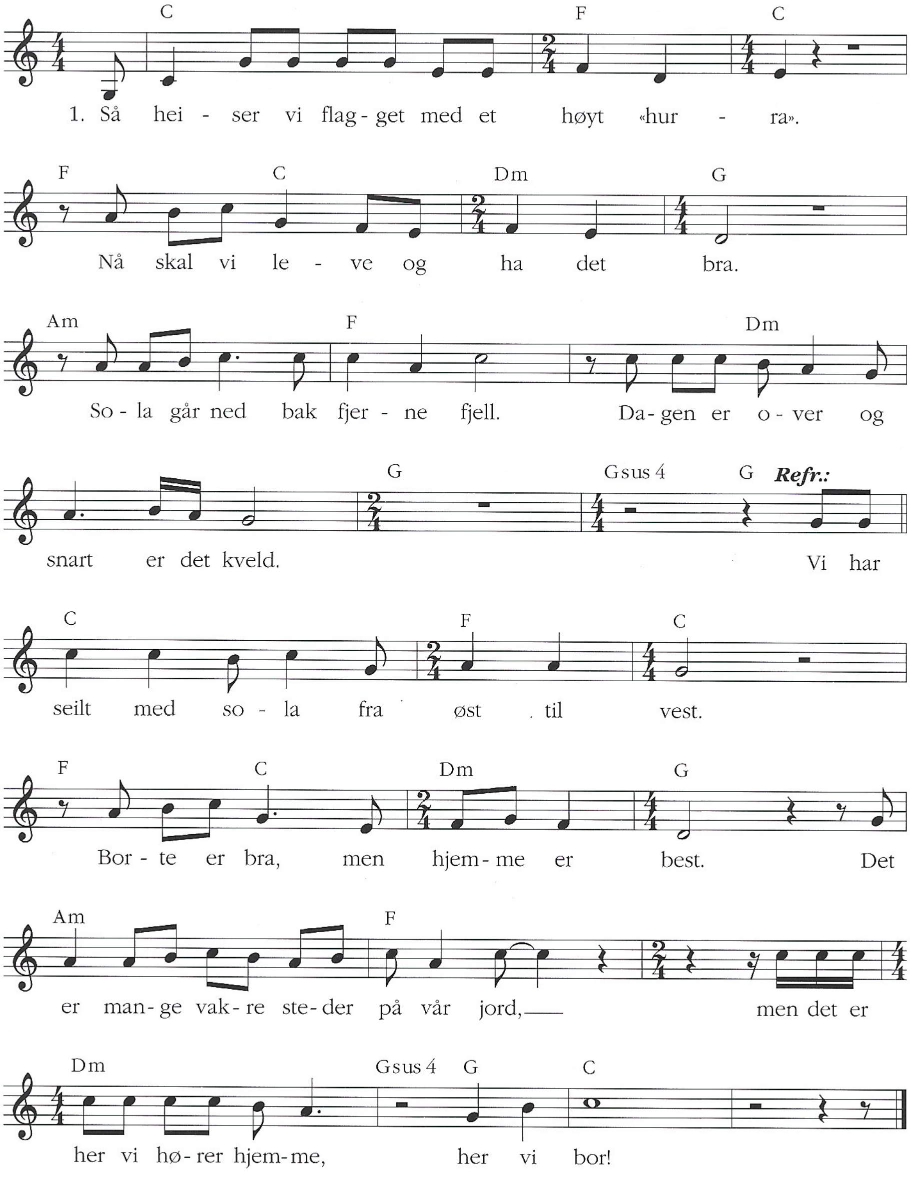

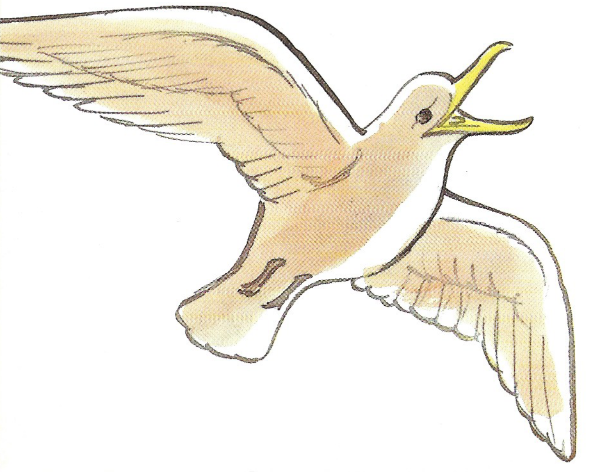

Her holder vi sammen
når vi blir for små.
Den som har venner
er sterk som få.
Gi meg din hånd
og vær min venn.
Dagen er over,
men vi møtes igjen!

Refreng:
Vi har seilt med sola
fra øst til vest.
Borte er bra,
men hjemme er best.
Det er mange vakre steder
på vår jord,
men det er her vi hører
hjemme,
her vi bor!

Kaptein Sabeltann og hemmeligheten i Kjuttaviga

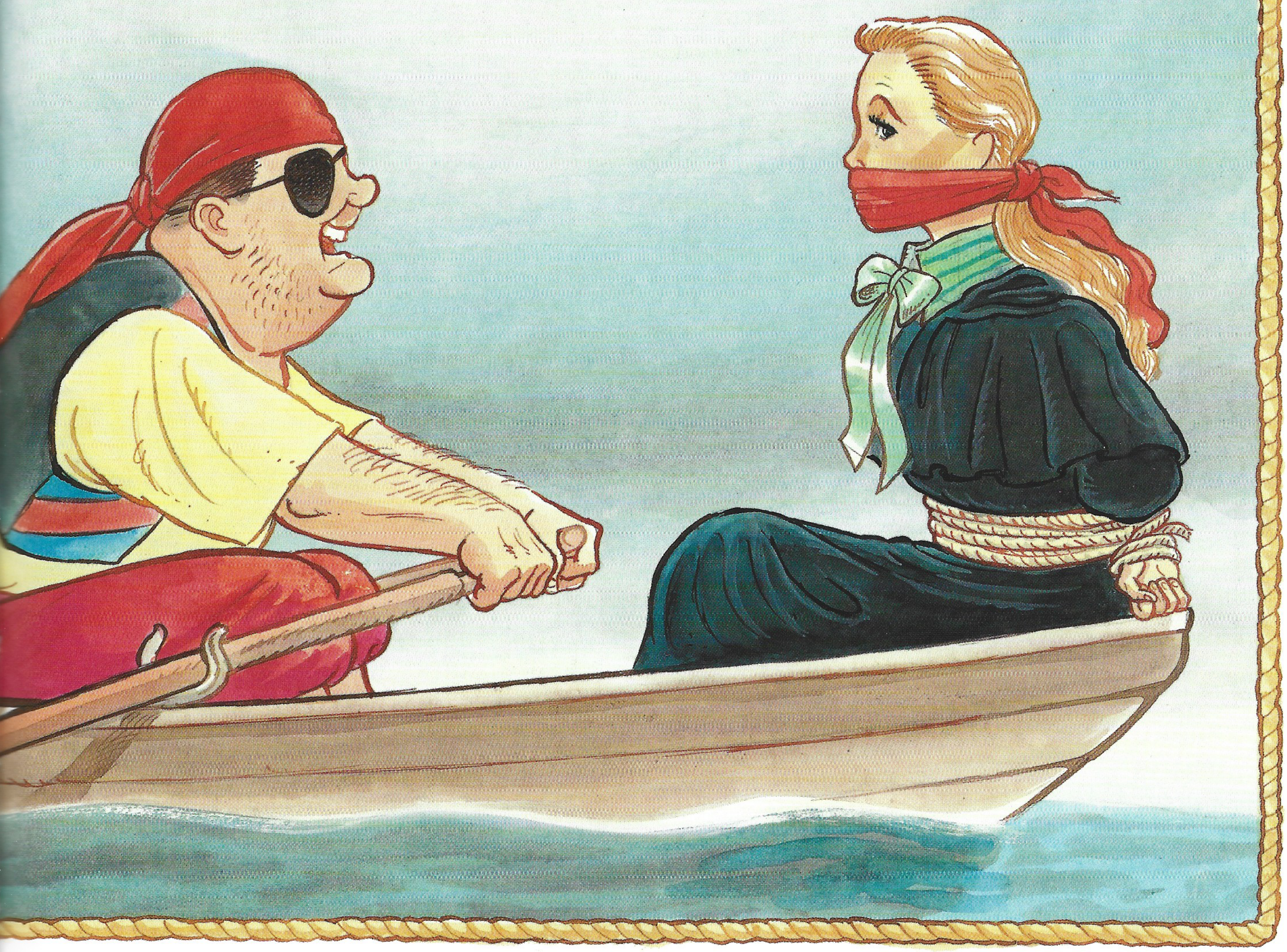

Tekst og melodi · Terje Formoe

Sjørøversang

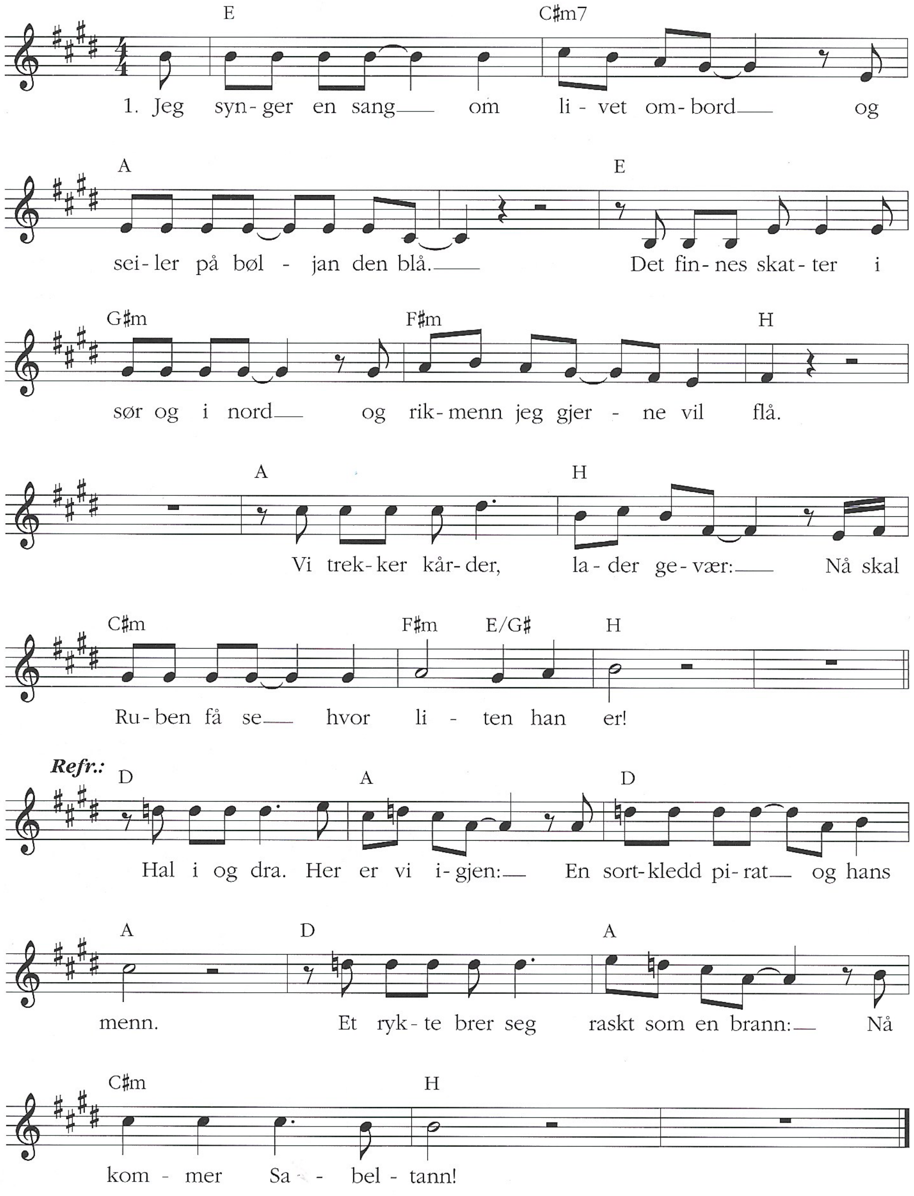

KAPTEIN SABELTANNS RÆPP:

Hver sjømann har lært seg
å frykte mitt navn.
På hvert eneste hav
er jeg kjent.

Når de tror at jeg kommer,
går skuter i havn
og et varsel om fare
blir sendt!

Det finnes en øy
som bare er vår
hvor vi venter til kysten er klar.
Når vinden hyler
og bølgene slår,
da heiser vi seilet og drar.
Vi jager lykken
blindt og besatt.
Det blir latter og skrål
når vi finner en skatt.

Refreng:
Hal i og dra.
Her er vi igjen:
En sortkledd pirat
og hans menn.
Et rykte sprer seg
raskt som en brann:
Nå kommer Sabeltann!
(Kaptein Sabeltanns ræpp)

En sjørøvers drøm
er himmel og sjø
og en skute med skatter ombord.
Vi drar med vinden
og kursen er stø
mot kyster vi plyndret ifjor.
De må så gjerne
tro vi har dratt,
men vi sniker oss frem
når det mørkner mot natt.
(Refreng:)

Langemanns sang

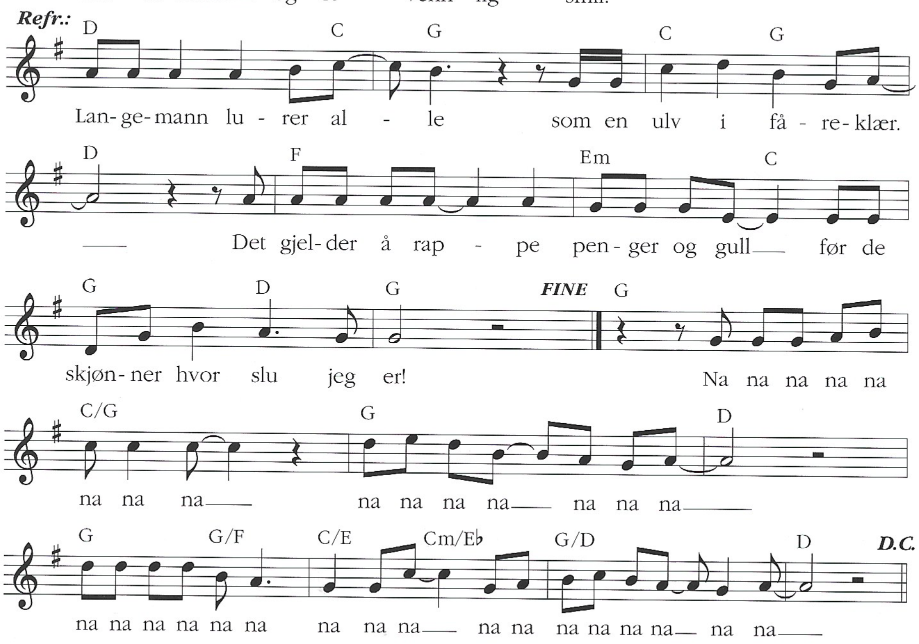

Ingen kan stanse meg
når det lukter gull av en kiste.
Sabeltann står på dekk
og tror på meg til det siste.
Han vet jeg vil være
hans beste mann,
stormer frem
gjennom ild og vann!

Refreng:
Langemann lurer alle
som en ulv i fåreklær.
Det gjelder å rappe
penger og gull
før de skjønner hvor slu jeg er!

Nå har jeg gått i land
og mitt hjerte dunker og banker.
Kanskje jeg finner spor
ved gamle Gabriels anker?
Vi kommer tilbake
før noen tror,
for sjefen vår
vil ha gull ombord!
(Refreng:)

Tekst og melodi • Terje Formoe

Burdagssang

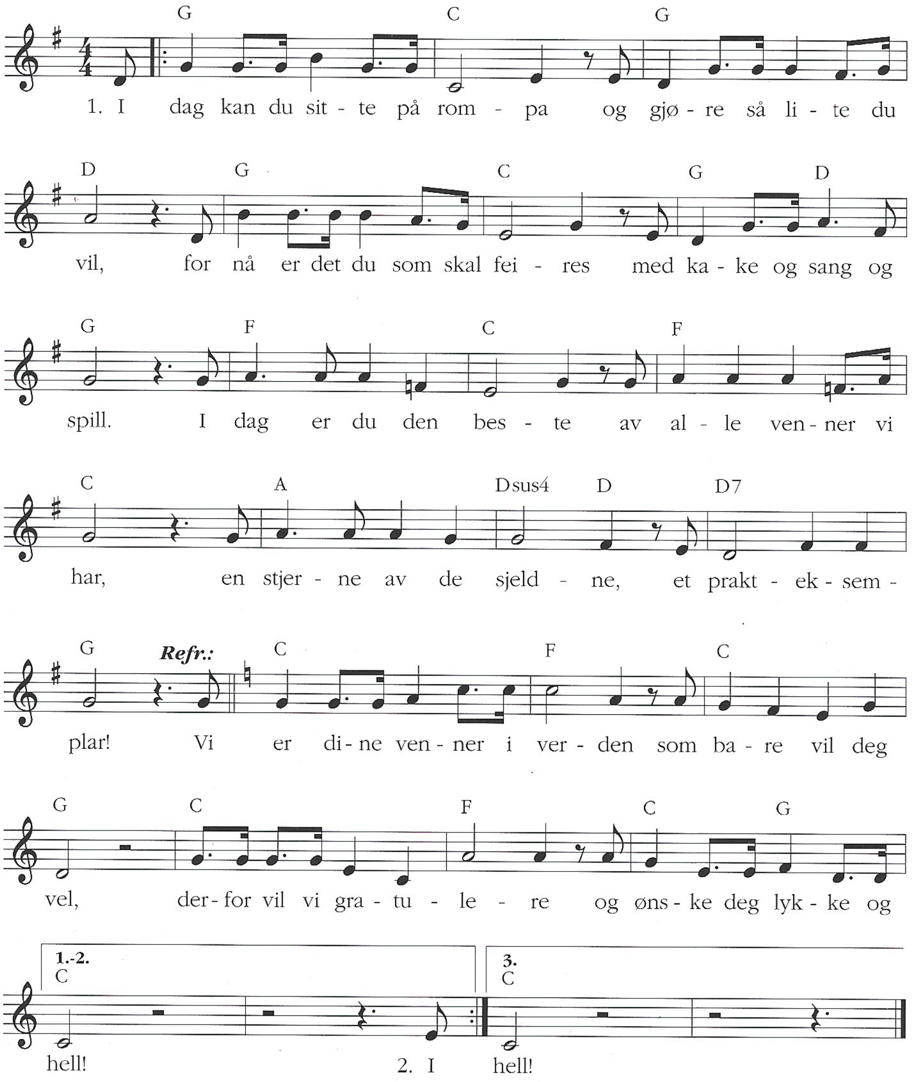

Idag var det bare en glede
å dekke det flotteste bord.
Vi håpet du snart ville komme
og øvde og sang i kor.
Idag er selve dagen
da du ble født til vår jord.
Vi løfter våre glass til
en skål for din mor!

Refreng:
Vi er dine venner i verden
som bare vil deg vel,
derfor vil vi gratulere
og ønske deg lykke og hell!

Idag kan du kikke i speilet
og smile fornøyd til deg selv,
for nå er det du som er sjefen
fra morgen til sene kveld.
Vi bærer deg på gullstol
til dagen din er forbi.
Du er en varmekilde,
et fyrverkeri!

(Refreng:)

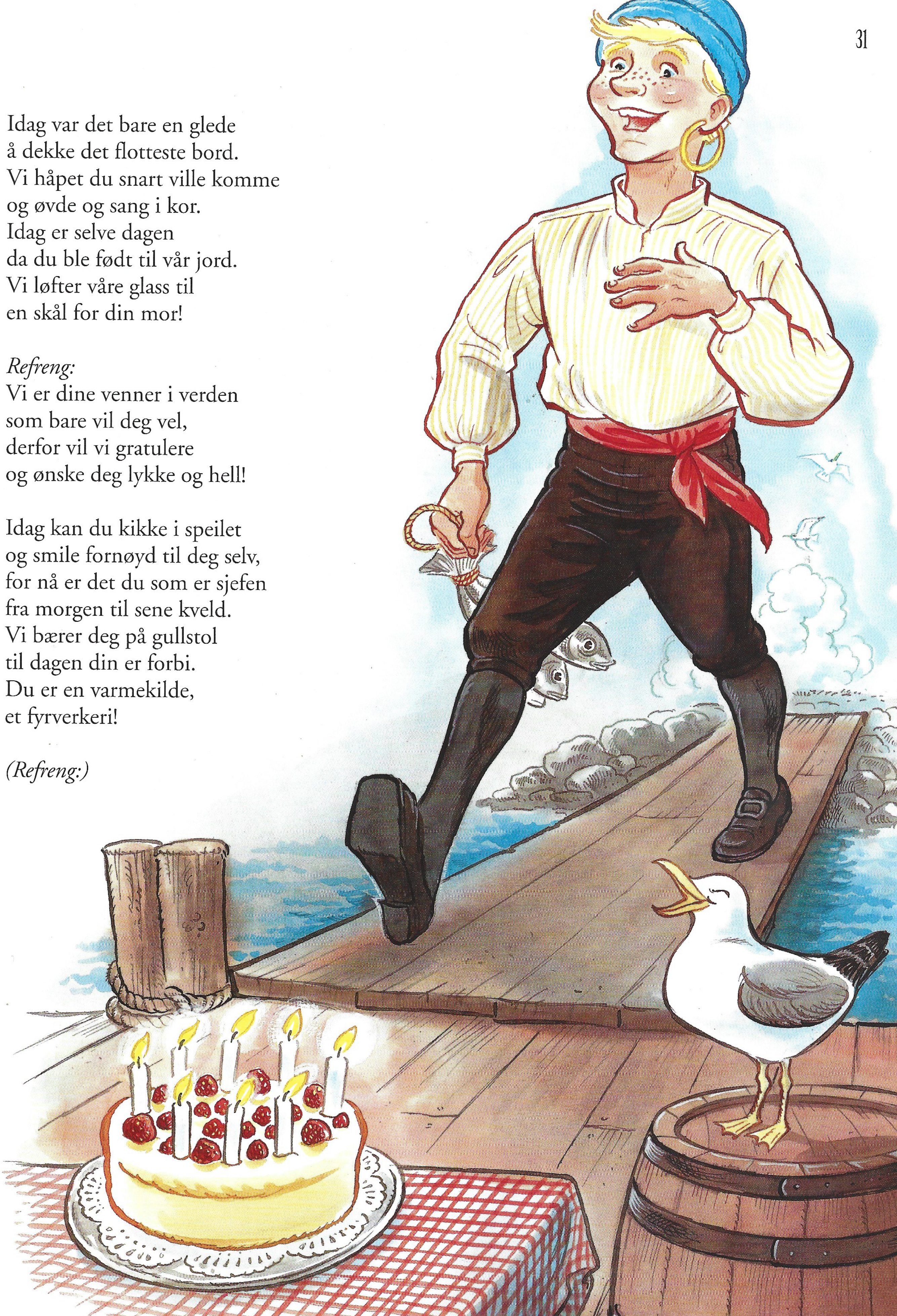

Tekst og melodi • Terje Formoe

To øyne (ser bedre enn ett)

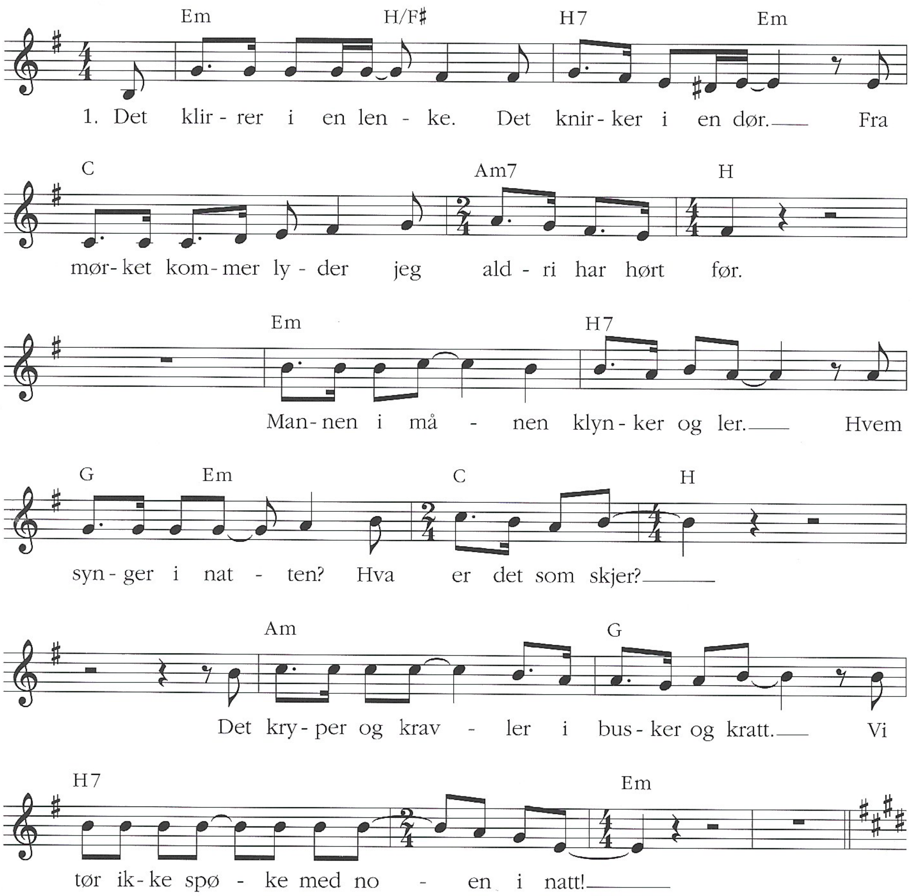

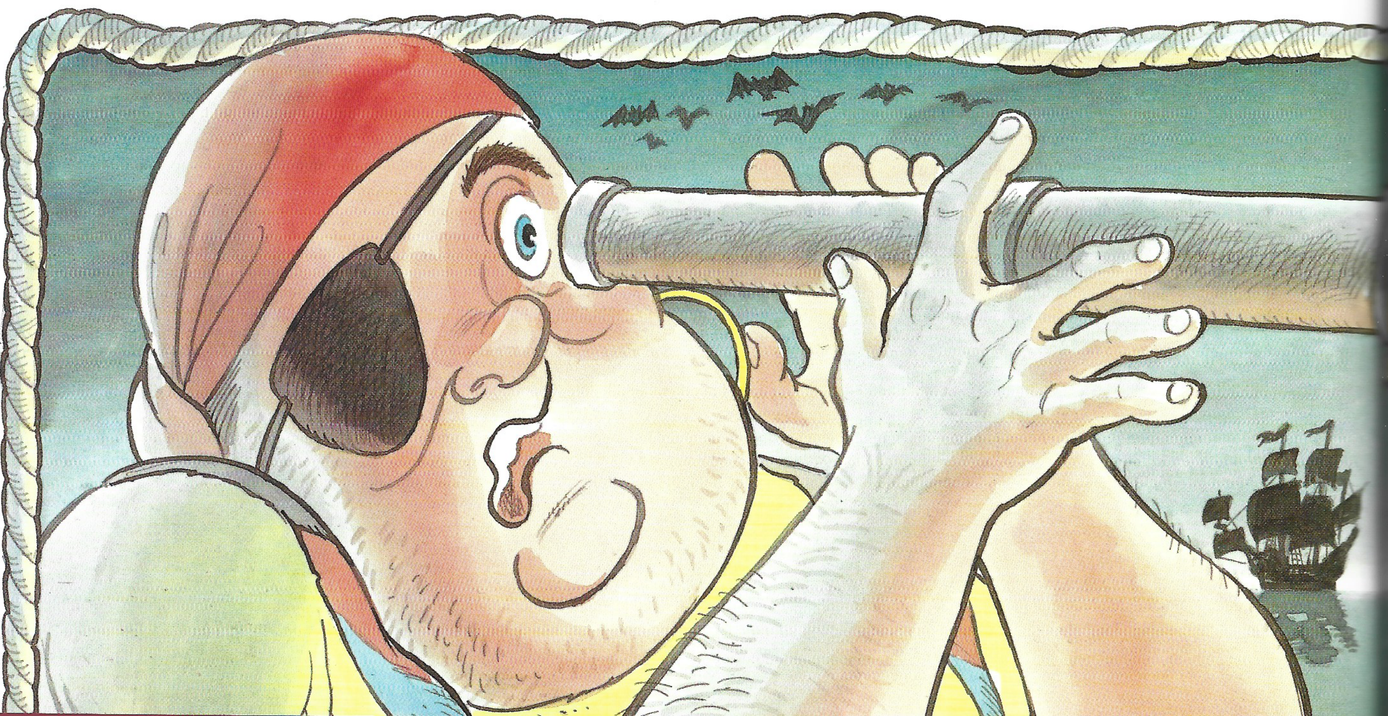

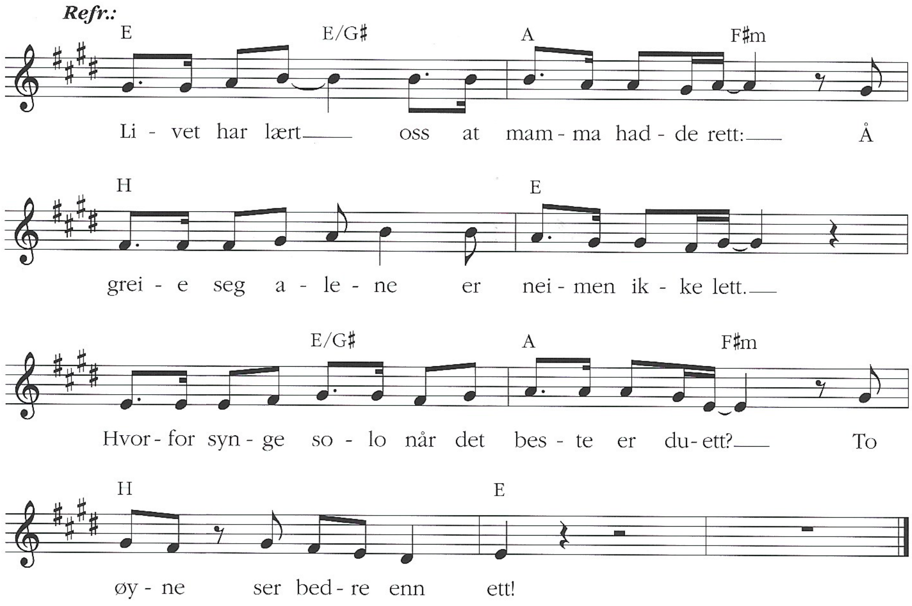

I nattens mulm og mørke
er alle skatter grå,
men kanskje du kan huske
hvor skattekista lå?
Mannen i månen lyser inatt.
Han viser oss veien
til Gabriels skatt.
En drømmer kan håpe
på lykke og hell.
Men havets pirater
må klare seg selv!

Refreng:
Livet har lært oss
at mamma hadde rett:
Å greie seg alene
er neimen ikke lett.
Hvorfor synge solo
når det beste er duett?
To øyne
ser bedre enn ett!

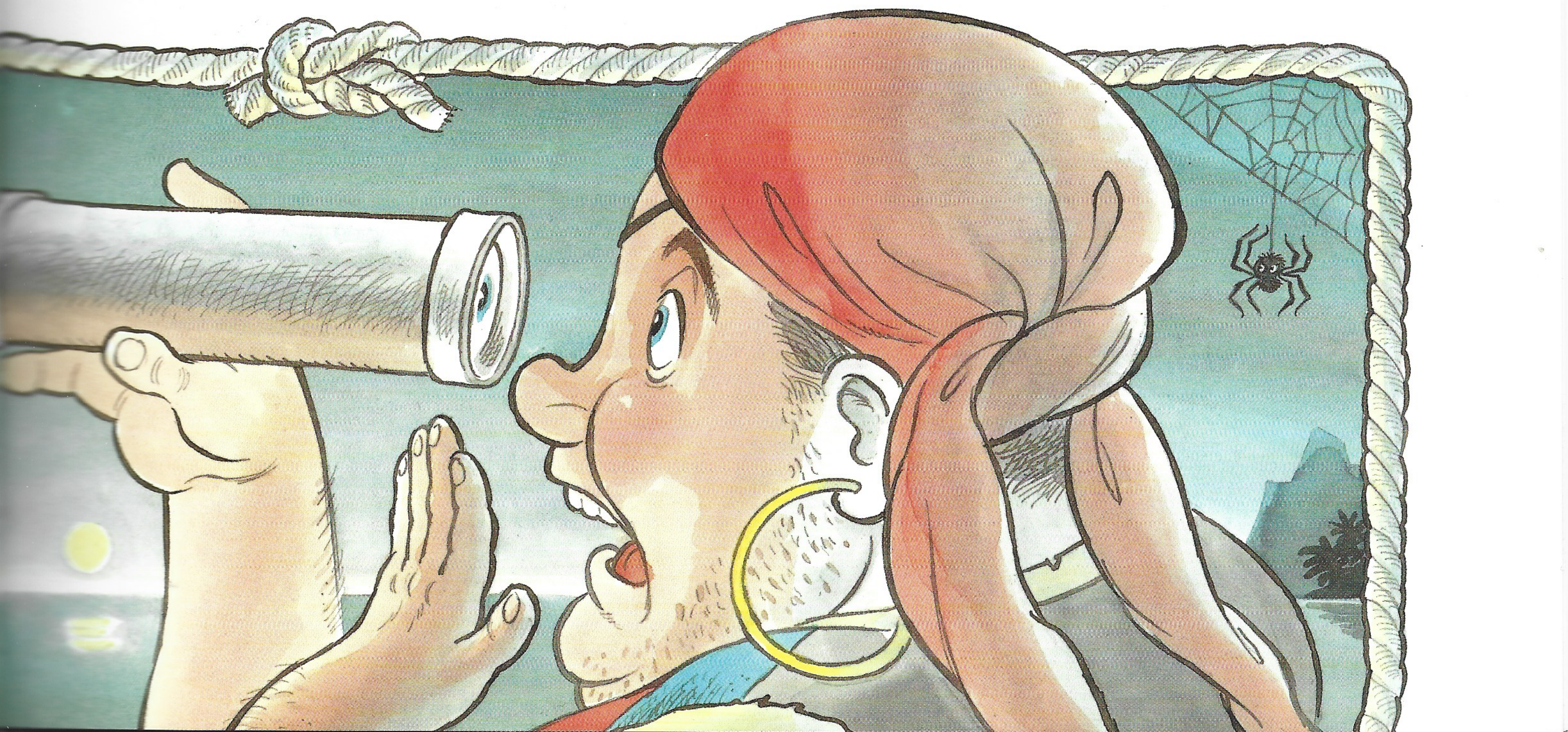

Tekst · Terje Formoe ◆ Melodi · Stein B. Svendsen

Kanskje

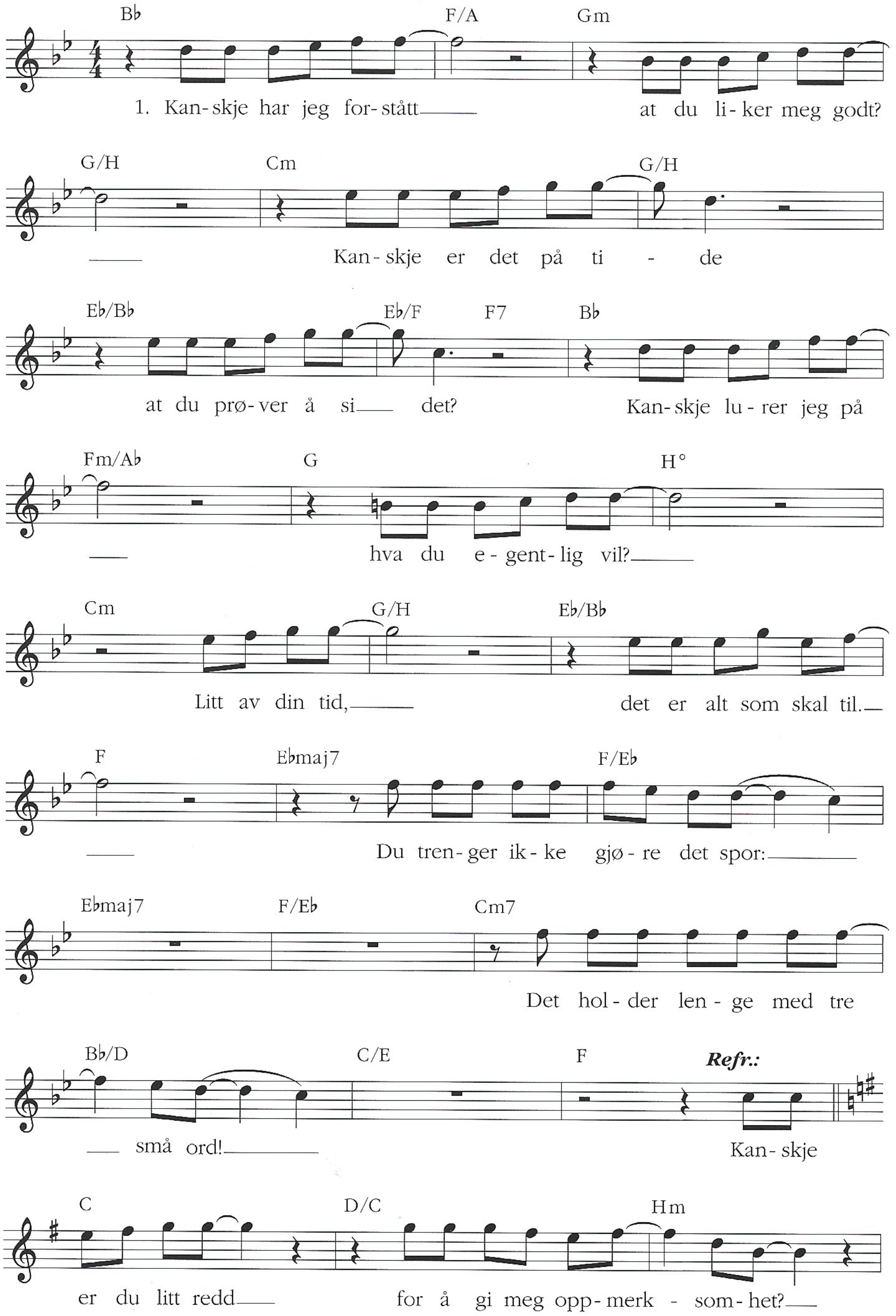

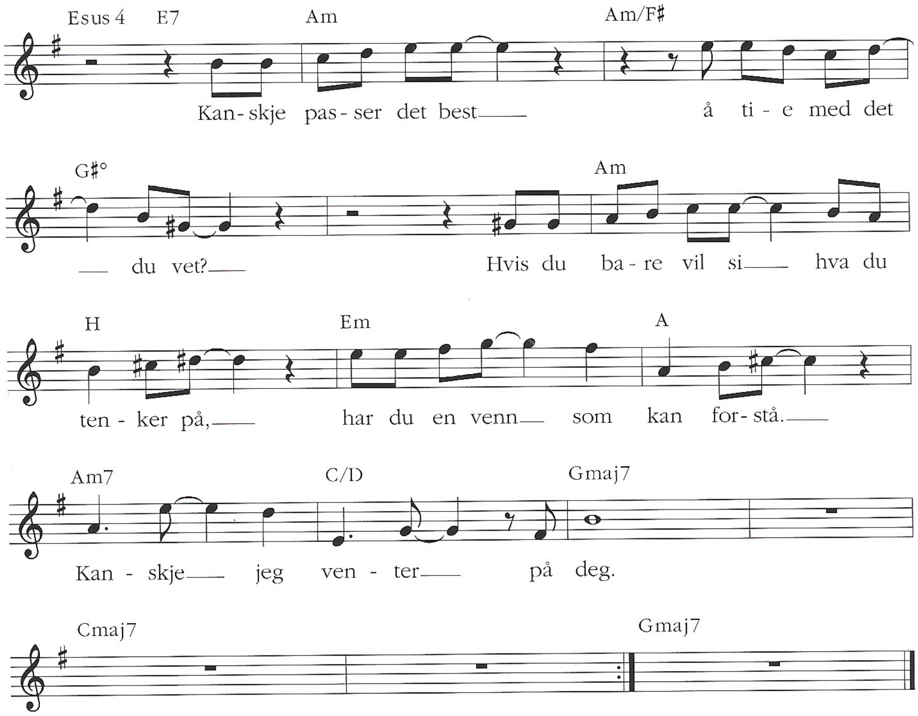

Kanskje mitt varme smil
kan ta fra deg din tvil?
Kanskje vil jeg snart be deg
om å høre og se meg?
Kanskje jeg har en drøm
om å gjøre deg glad?
Snart vil jeg si:
Det er deg jeg vil ha.
Jeg trenger ikke lyve det spor:
Det holder lenge med tre små ord!

Refreng:
Kanskje er du litt redd
for å gi meg oppmerksomhet?
Kanskje passer det best
å tie med det du vet?
Hvis du bare vil si
hva du tenker på,
har du en venn
som kan forstå.
Kanskje jeg venter på deg.

Tekst og melodi • Terje Formoe

Sabeltanns lov

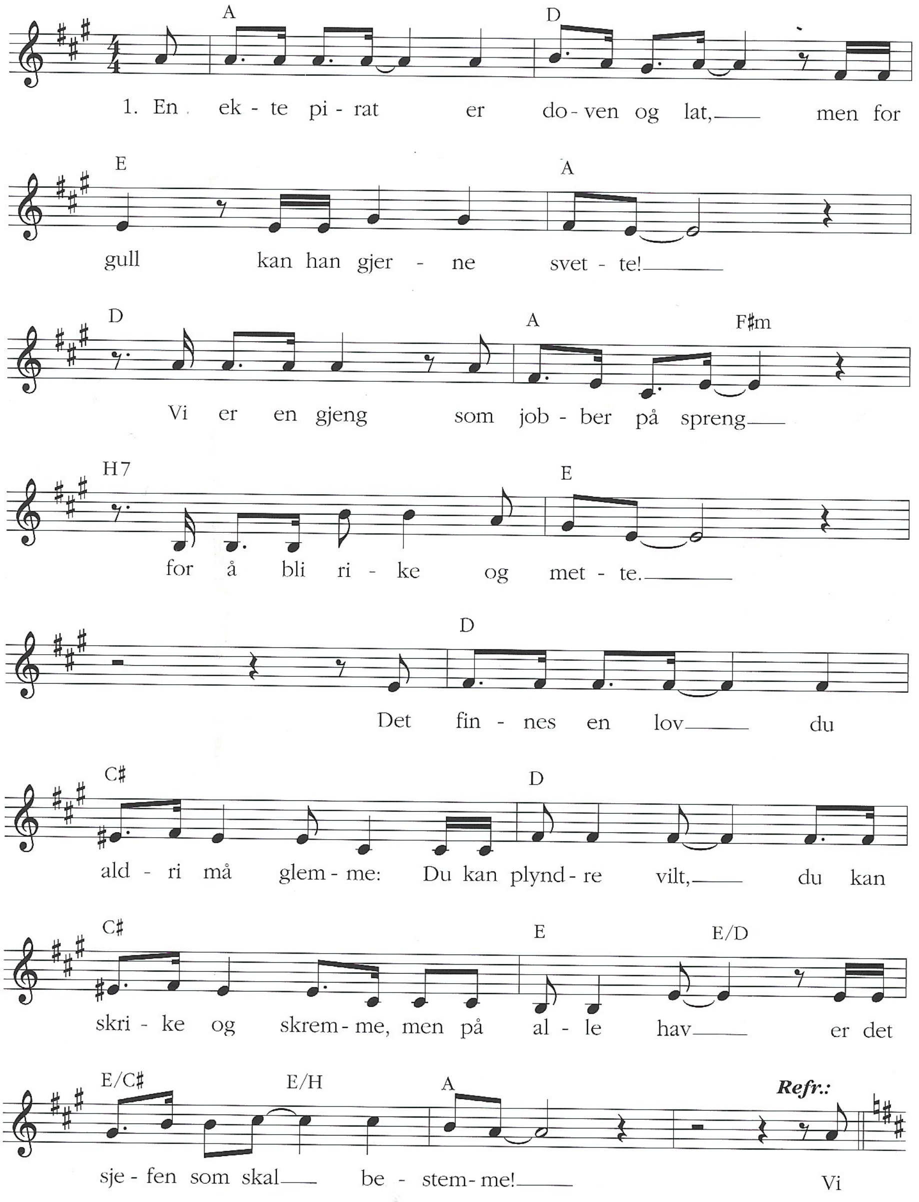

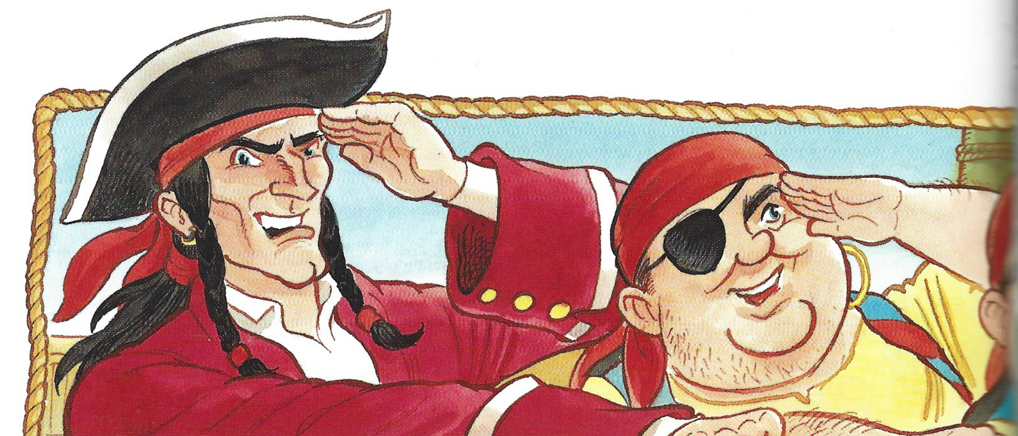

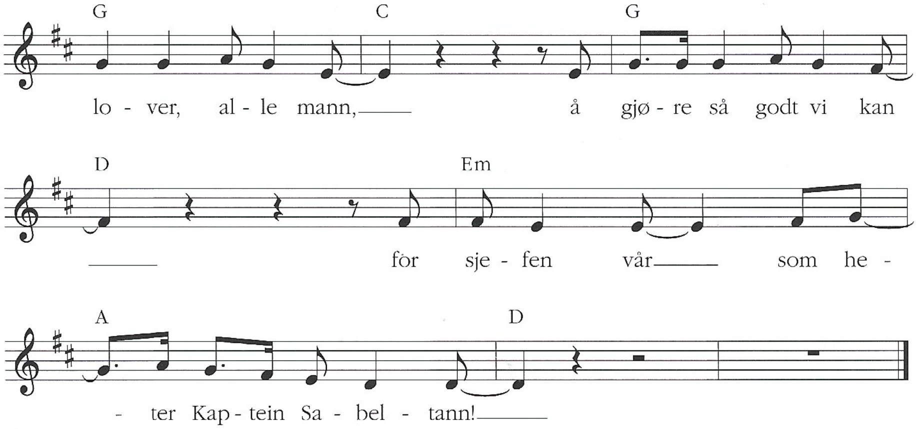

Jeg hører hvert ord som sies ombord.
Er du taus, kan jeg lese tanken!
Hvis jeg blir sint, da flyr jeg i flint.
Kanskje du havner på planken?
Så pass deg for meg som tordner i sinne!
Du er aldri trygg om jeg leter i blinde.
Jeg skal ha hvert gram
av det gullet som du kan finne!

Refreng:
Vi lover alle mann
å gjøre så godt vi kan
for sjefen vår som heter
Kaptein Sabeltann!

Når jobben er gjort, forsvinner vi fort,
setter seil og drar bort med byttet.
Skuta er full av skinnende gull.
Snart skal det komme til nytte!
Hver eneste mann skal få litt av potten.
Så gjemmer vi resten i den store grotten.
Lurer du meg,
blir du buret inn i kasjotten!

(Refreng:)

Tekst · Terje Formoe ◆ Melodi · Stein B. Svendsen

Grusomme Gabriels spøk!

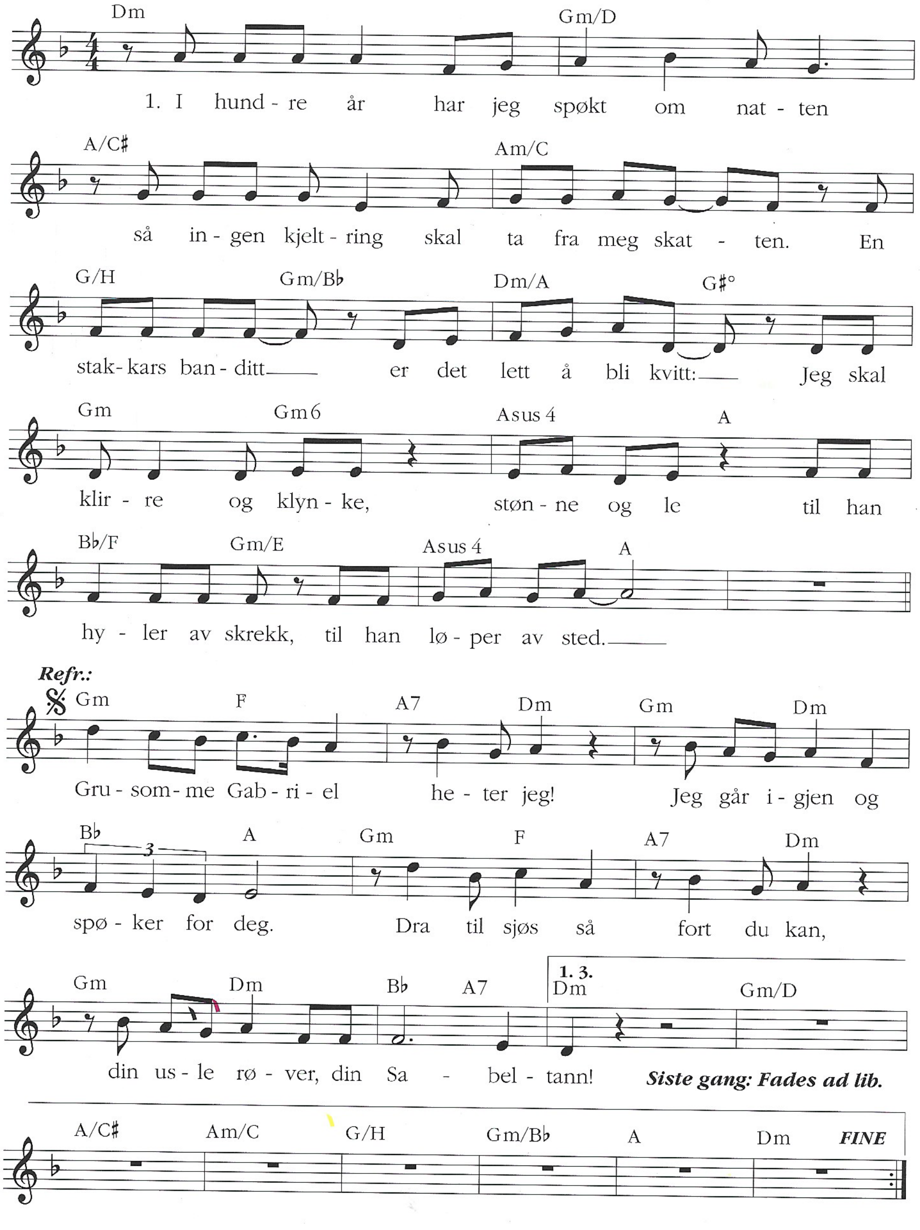

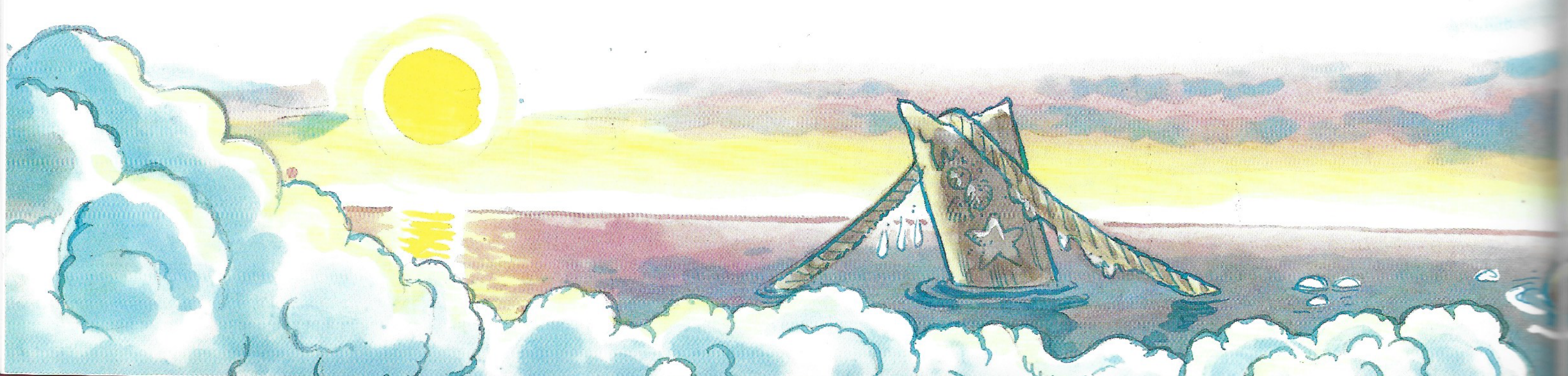

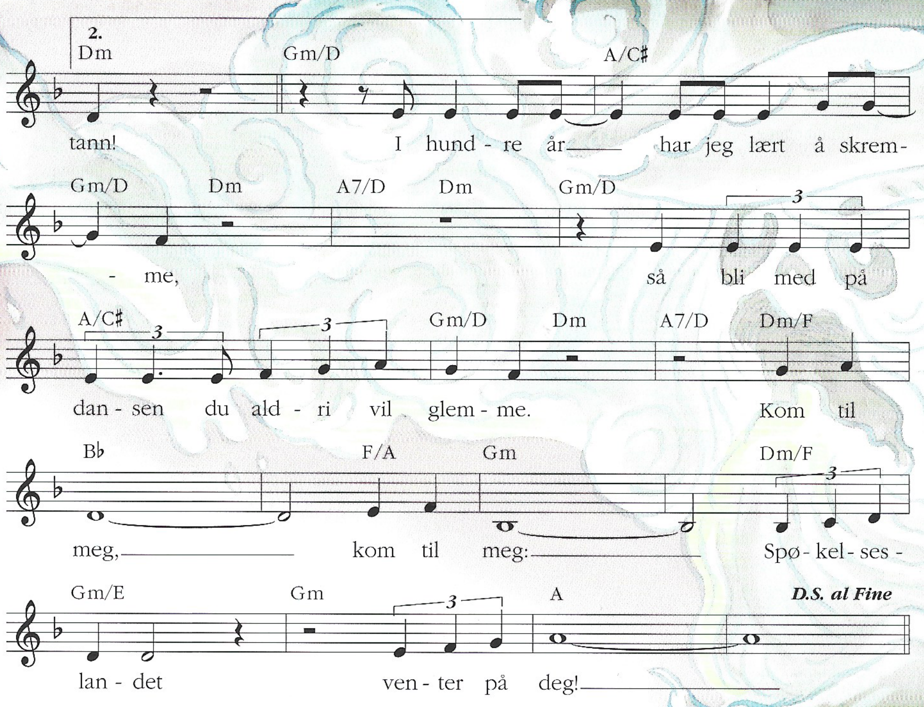

I hundre år har jeg vært i strøket.
Nå kan jeg jobben, er flink til å spøke!
Folk skjelver av skrekk
før de skynder seg vekk.
Her blir tøffe banditter
feige og små.
Du kan bli her hos meg
– eller velge
å gå!

(Refreng:)
Grusomme Gabriel
heter jeg!
Jeg går igjen
og spøker for deg.
Dra til sjøs
så fort du kan,
din usle røver,
din Sabeltann!
Uhu-uhu...

I hundre år
har jeg lært å skremme,
så bli med på dansen
du aldri vil glemme.
Kom til meg,
kom til meg:
Spøkelseslandet
venter på deg!

(Refreng:)

Tekst og melodi • Terje Formoe

Bryllupssang

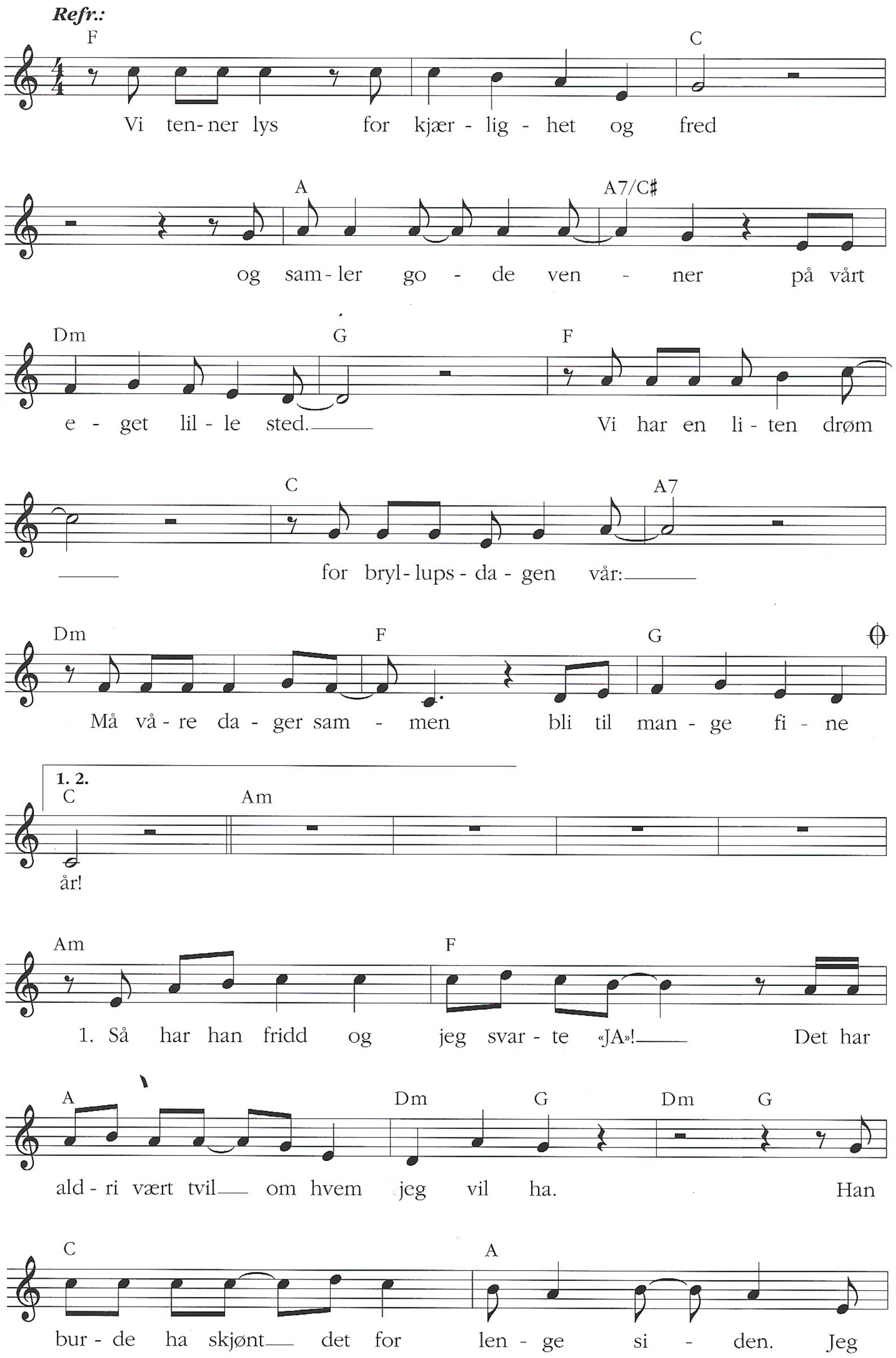

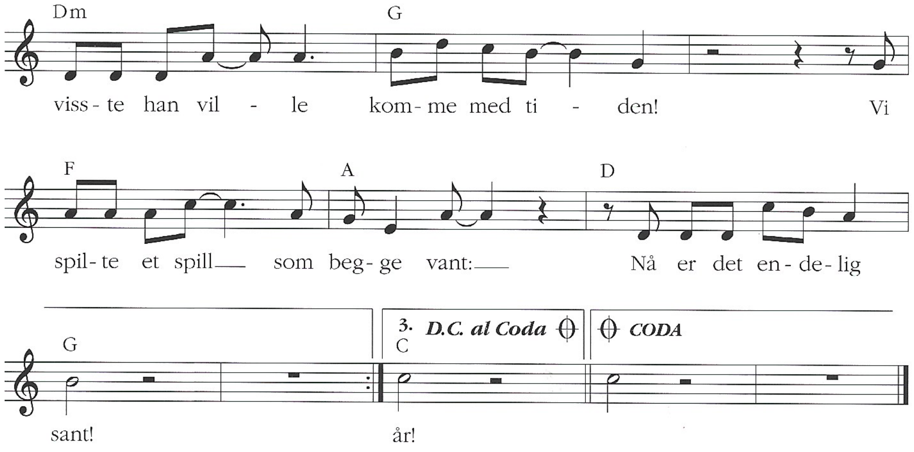

(Refreng:)

Vi tenner lys
for kjærlighet og fred
og samler gode venner
på vårt eget, lille sted.
Vi har en liten drøm
for bryllupsdagen vår:
Må våre dager sammen
bli til mange fine år!

Nå er det klart!
Slipp jubelen fri!
Dagen er vår
og vår skal den bli!
Det beste i verden
kan ingen stjele:
En glede blir størst
når mange vil dele!
Idag er det godt
å være til,
høre deg si at du vil!

(Refreng:)

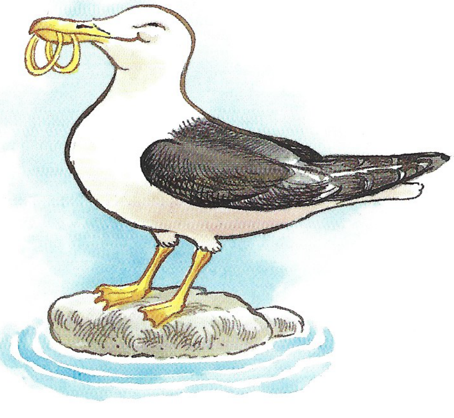

Tekst og melodi • Terje Formoe

Sjørøvernatt

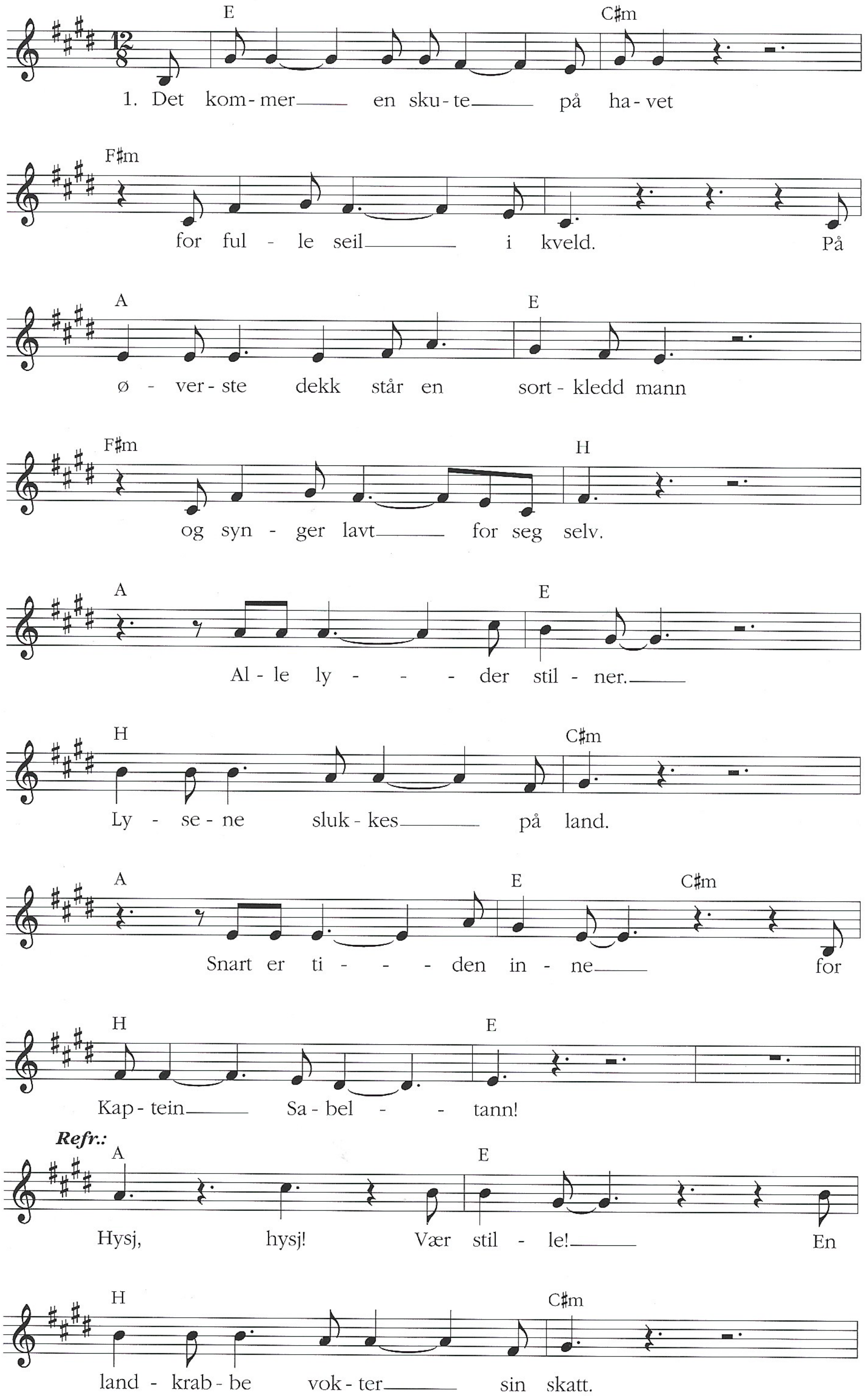

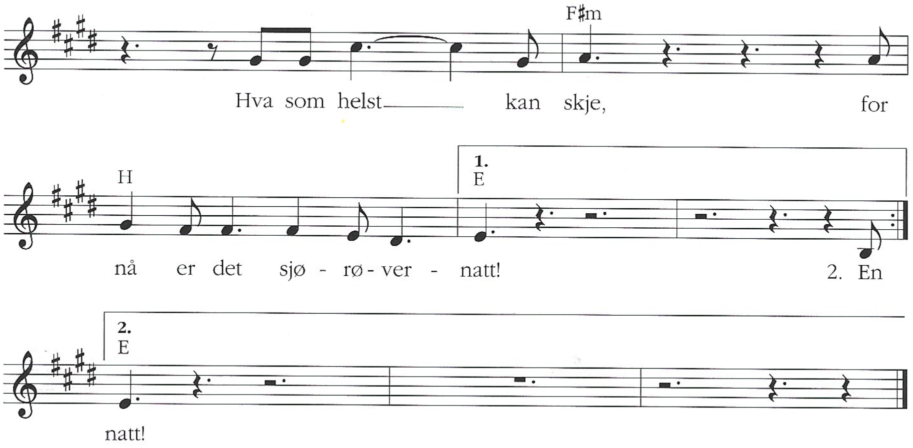

En robåt glir lydløst mot stranda
med spente blikk ombord.
De fremmede menn er på skattejakt
og hvisker lavt mens de ror:
«Mørket gjør oss sterke.
Ingen er våkne på land.
Snart skal gullet glitre
for Kaptein Sabeltann!»

Refreng:
Hysj, hysj!
Vær stille!
En landkrabbe
vokter sin skatt.
Hva som helst
kan skje,
for nå er det
sjørøvernatt!

Kaptein Sabeltann og jakten på den magiske diamant

Tekst og melodi · Terje Formoe

Kongen på havet

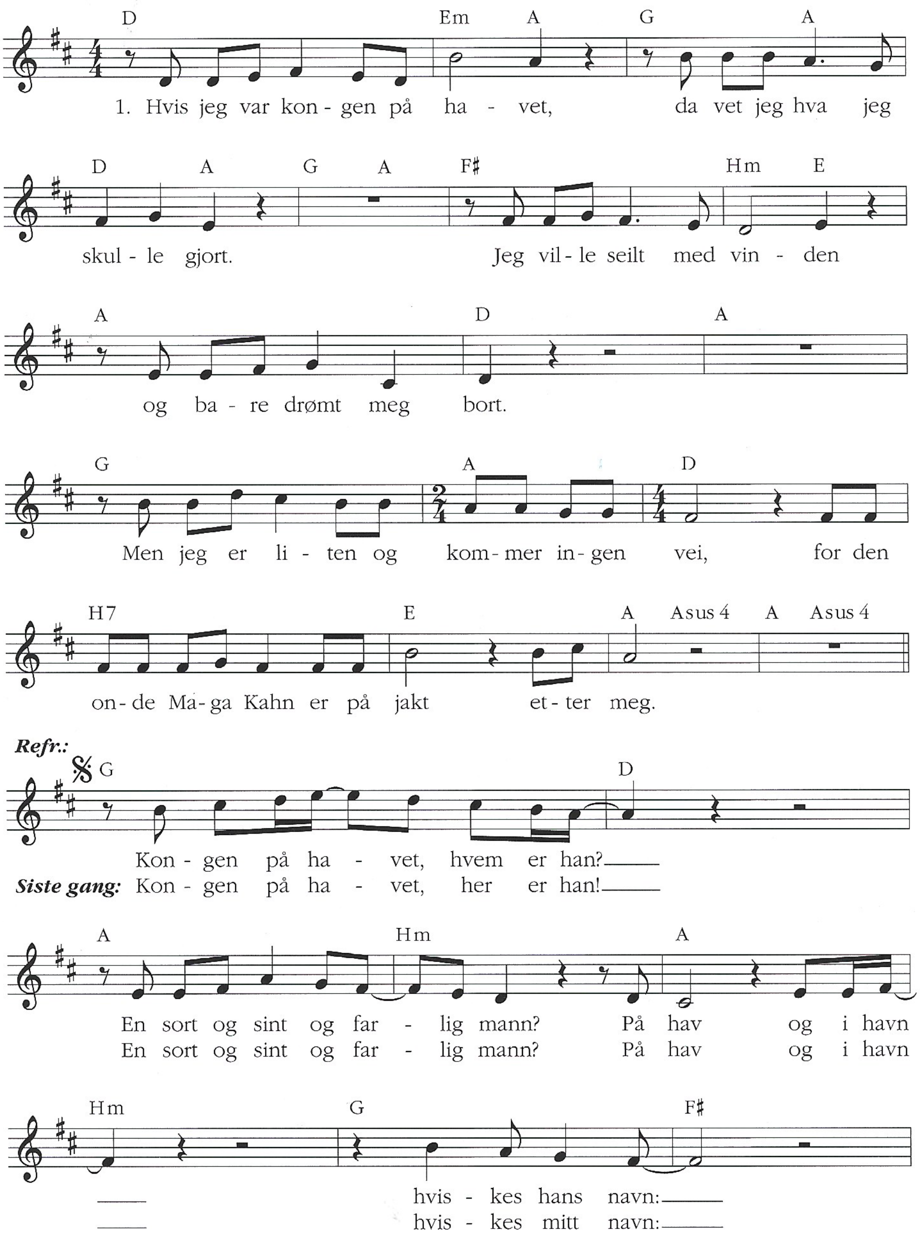

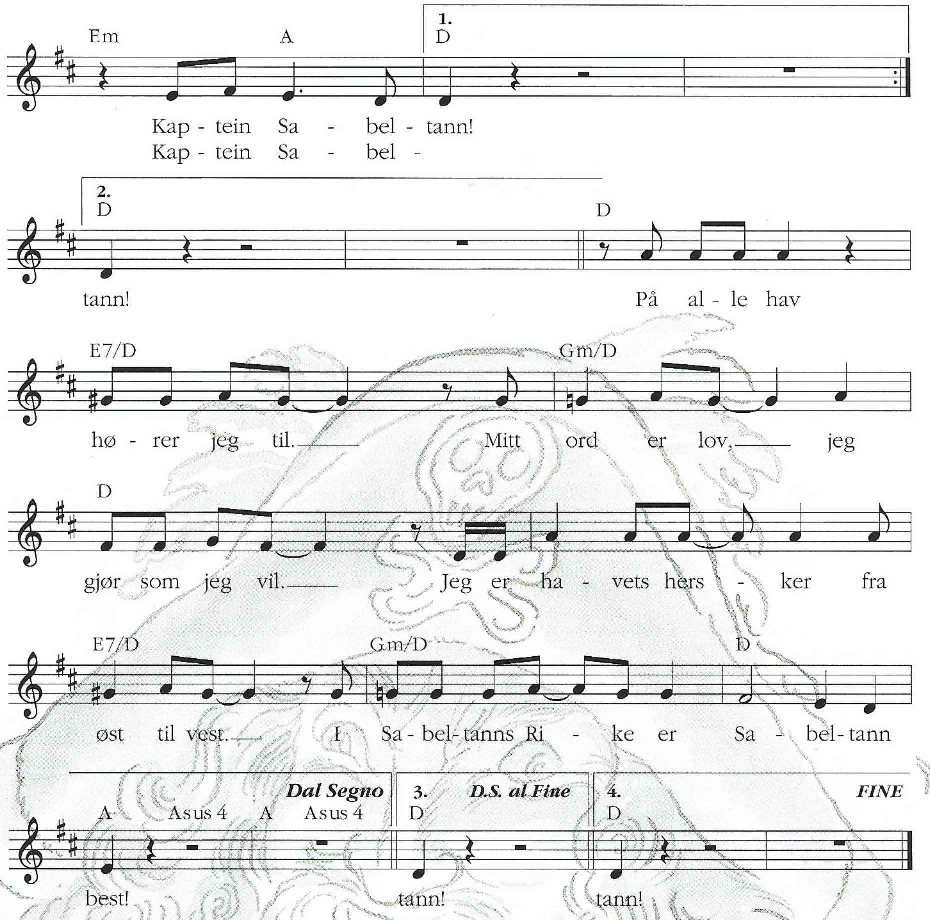

Det fins en konge på havet.
Jeg setter seil i allslags vær.
Når hav og himmel koker,
vet ingen hvor jeg er.
Men langt der ute
kan ingen seile trygt.
Selv den onde Maga Kahn
burde skjelve av frykt!

Refreng:
Kongen på havet –
hvem er han?
En sort og sint
og farlig mann?
På hav og i havn
hviskes hans navn:
Kaptein Sabeltann!

Bridge:
På alle hav
hører jeg til.
Mitt ord er lov,
jeg gjør som jeg vil.
Jeg er havets hersker
fra øst til vest.
I Sabeltanns Rike
er Sabeltann best!
(Refreng:)

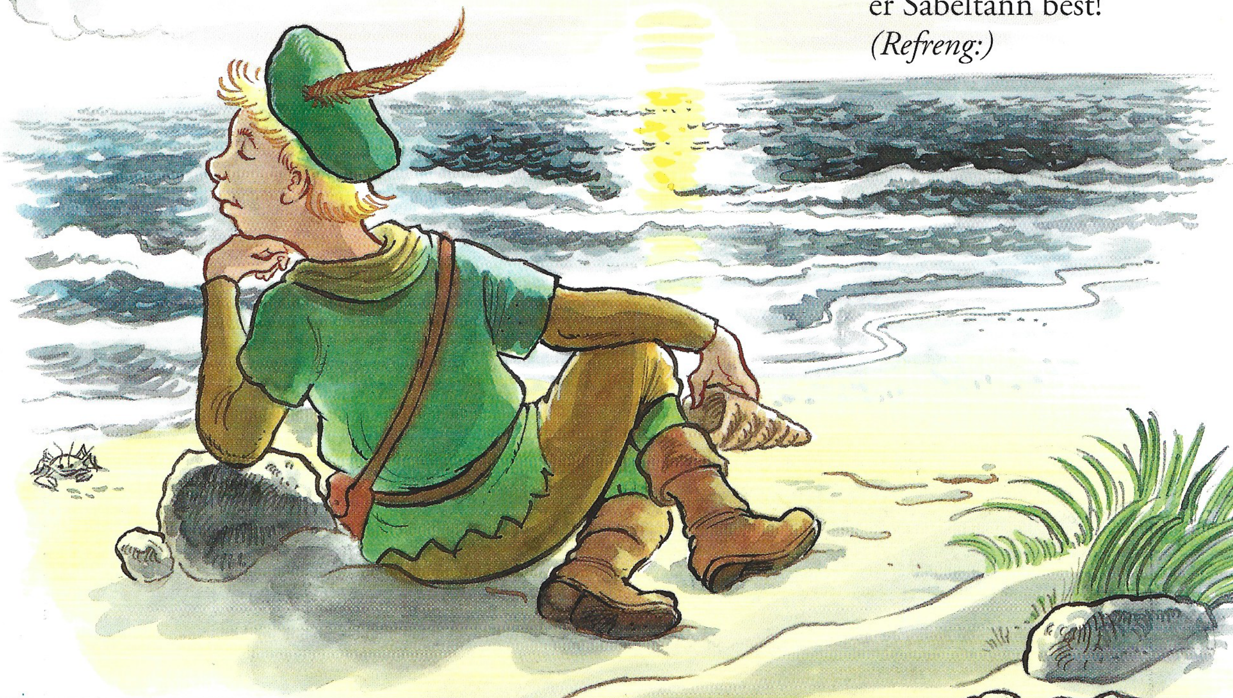

Tekst og melodi • Terje Formoe

Jobbeshanty

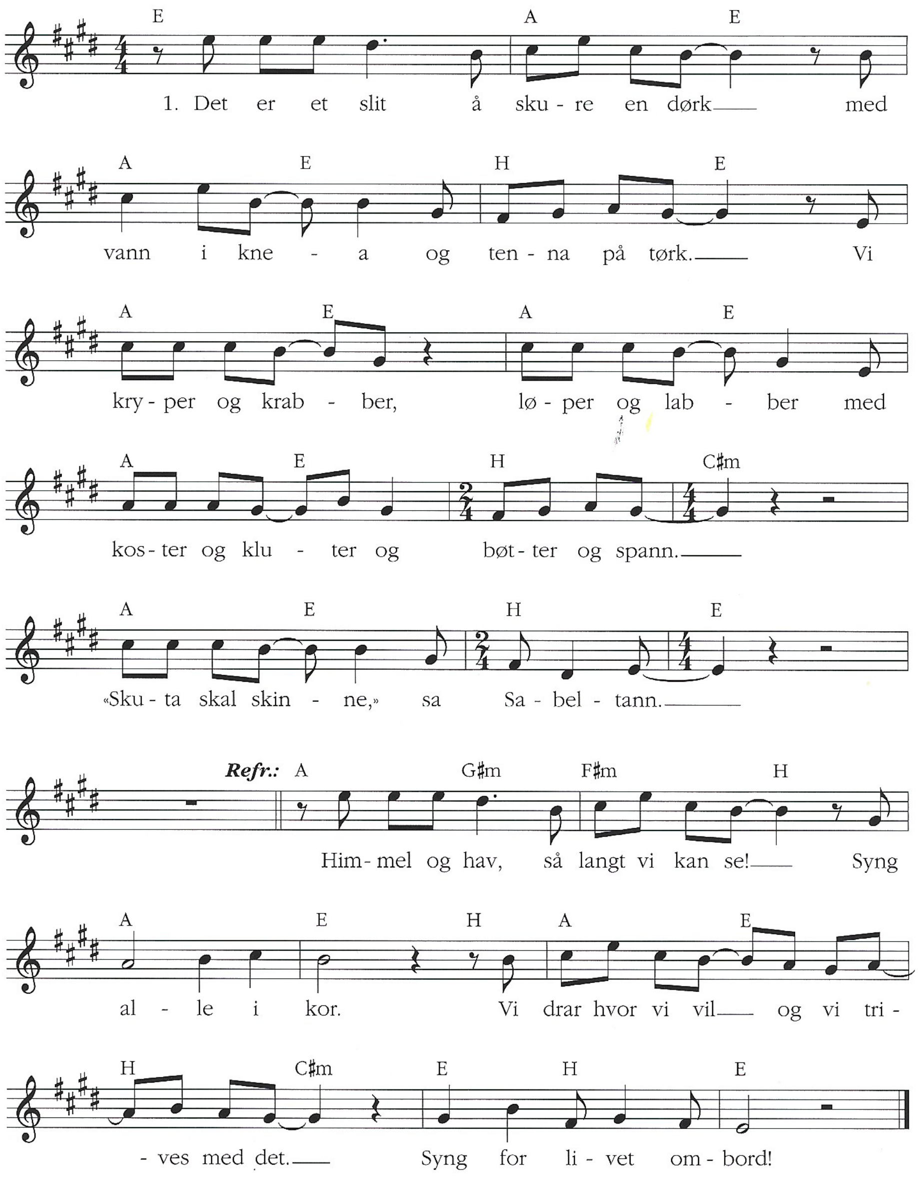

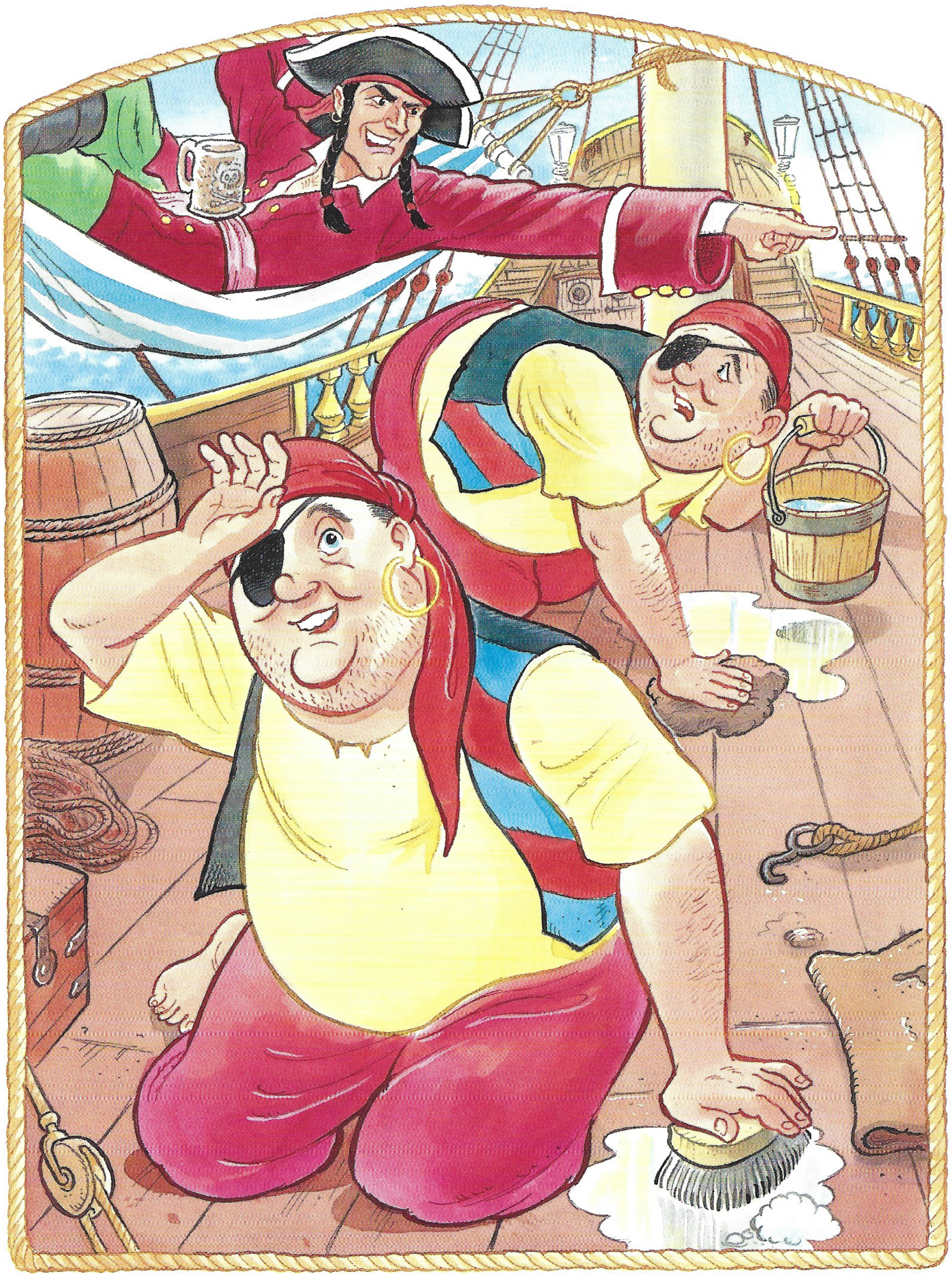

Det er et ork
å ro mot en strand,
å gli på steiner
og subbe i sand.
Vi sliter og slaver,
maser og kaver
og håper på skatter
så lenge vi kan.
"Skuta skal fylles,"
sa Sabeltann.

Refreng:
Himmel og hav
så langt vi kan se!
Syng alle i kor.
Vi drar hvor vi vil
og trives med det.
Syng for livet om-
bord!

Tekst · Terje Formoe ◆ Melodi · Svein Gundersen

Maga Kahns sang

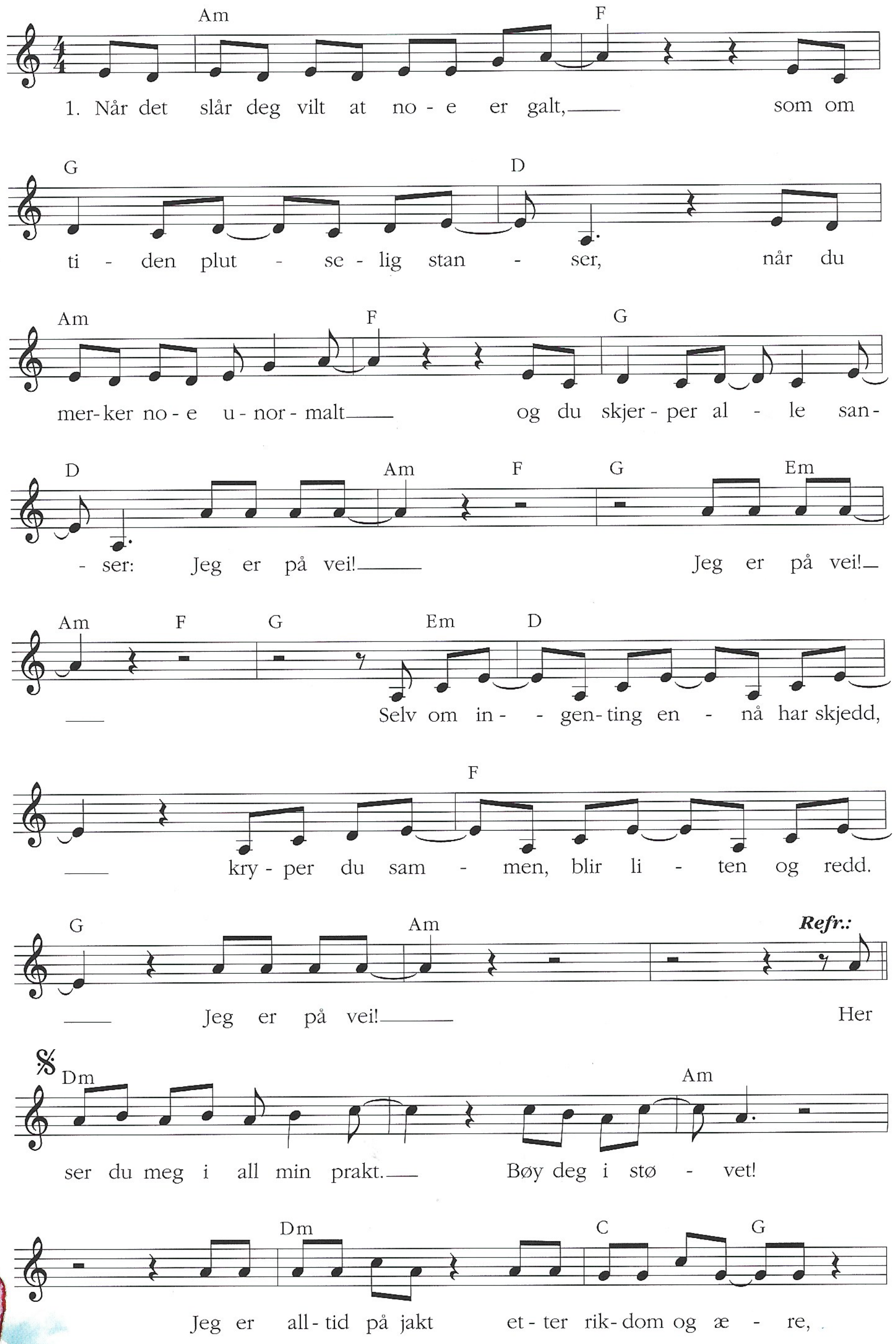

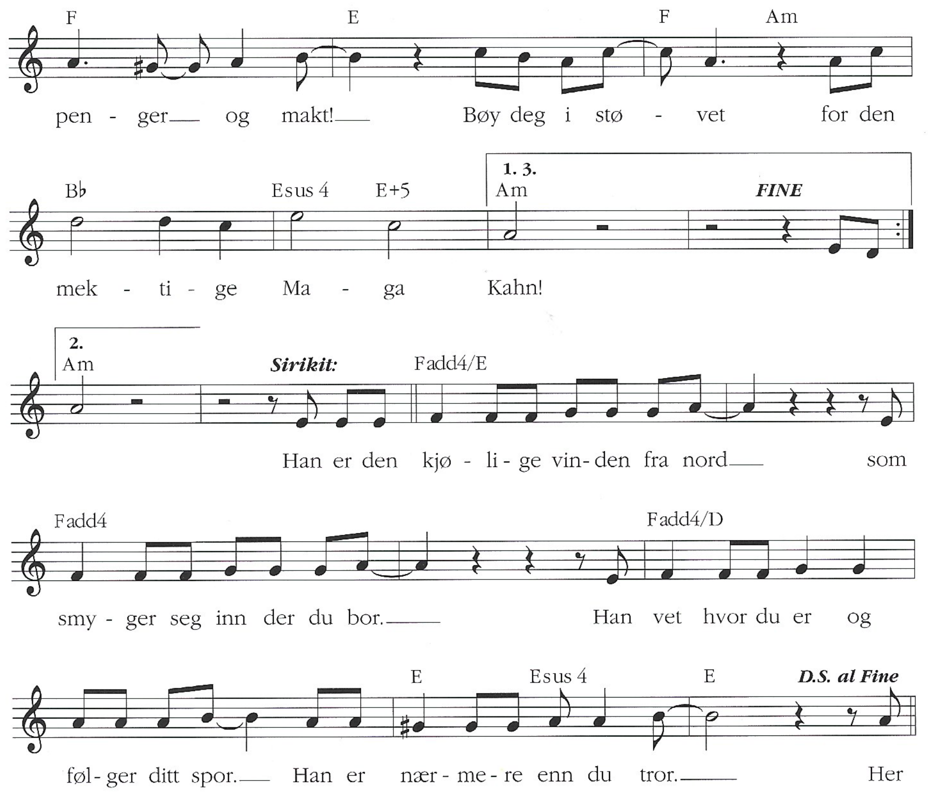

Når en nattlig vind
blir kald mot ditt kinn
og du ikke har lys å tenne,
når du famler rundt
som døv og blind
og du frykter alt kan hende:
Jeg er på vei!
Jeg er på vei!
Jeg kan love deg
lønn som fortjent.
Flykter du fra meg?
Snart er det for sent!
Jeg er på vei!

Refreng:
Her ser du meg
i all min prakt.
Bøy deg i støvet!
Jeg er alltid på jakt
etter rikdom og ære,
etter penger og makt!
Bøy deg i støvet
for den mektige Maga Kahn.

Bridge:
Jeg er den kjølige
vinden fra nord
som smyger seg inn der du bor.
Jeg vet hvor du er.
Jeg følger ditt spor.
Jeg er alltid nærmere
enn du tror.

(Refreng:)

Tekst og melodi • Terje Formoe

Mitt Regnbueland

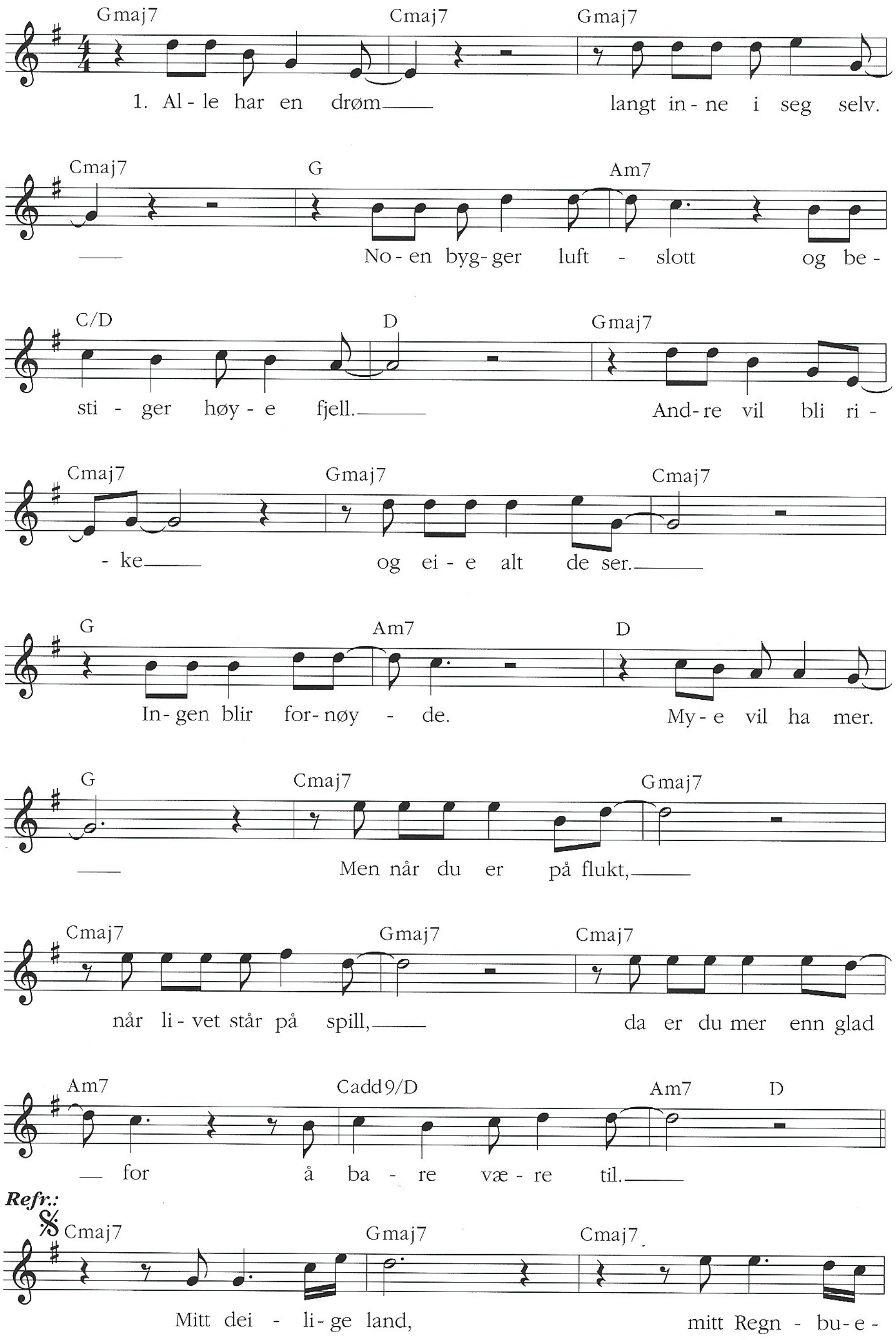

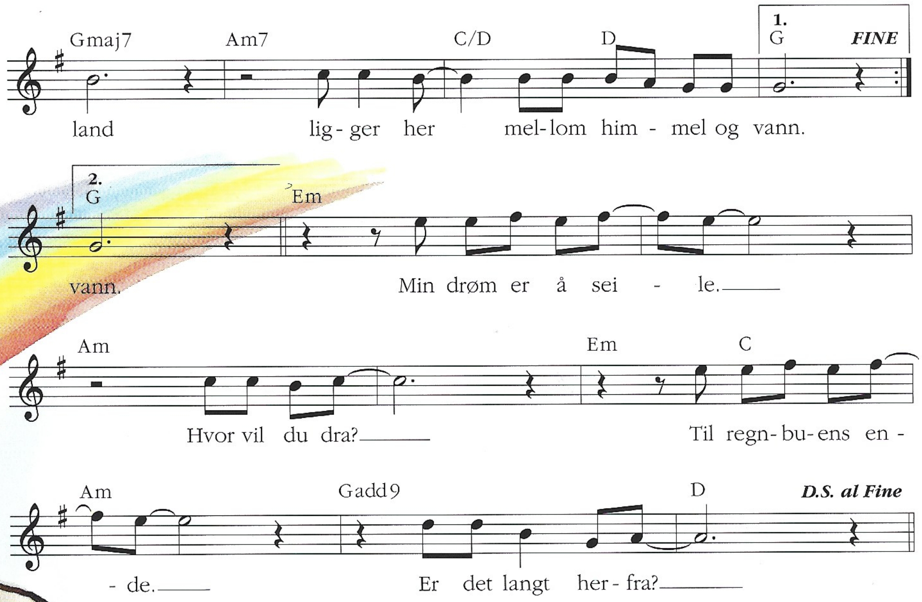

Natten var en venn
som skjulte mine spor.
Vinden førte skuta
inn til øya der jeg bor.
Her på dette stedet
er drømmen min blitt sann.
Reisen min er over.
Dette er mitt land.
For når du er i havn,
når stormen er forbi,
da åpnes dine øyne,
da føler du deg fri!

(Refreng:)

Bridge:
Min drøm er å seile.
Hvor vil du dra?
Til regnbuens ende.
Er det langt herfra?

(Refreng:)

Tekst · Terje Formoe ◆ Melodi · Alf Emil Eik

Når dagen gryr

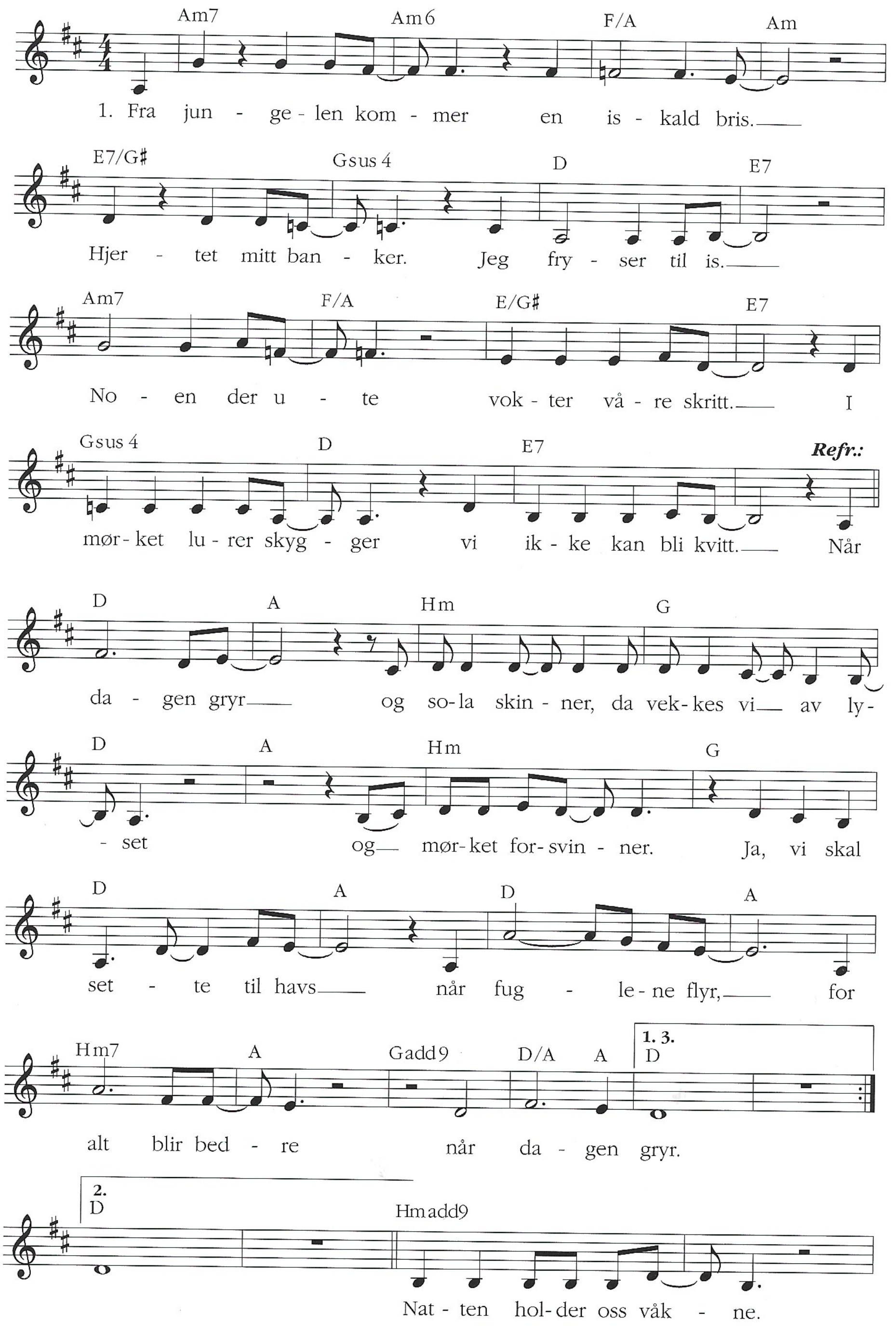

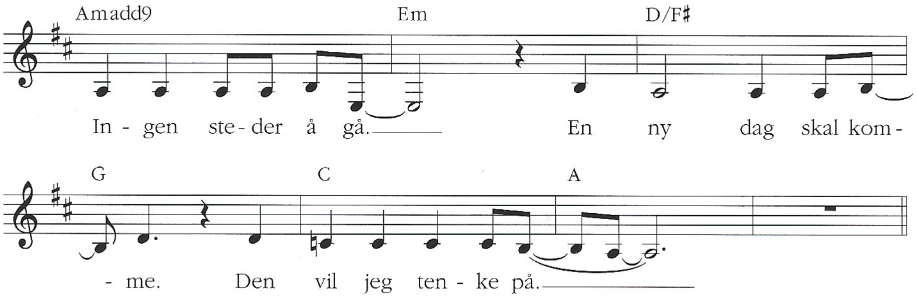

Jeg kjenner en frysning
og stivner av skrekk.
Stillheten skremmer.
Jeg ønsker meg vekk.
Ingen i verden
savner oss i natt.
Jeg vet at du er nær meg,
men føler meg forlatt.

Refreng:
Når dagen gryr
og sola skinner,
da vekkes vi av lyset
og mørket forsvinner.
Ja, vi skal sette til havs
når fuglene flyr,
for alt blir bedre
når dagen gryr.

Bridge:
Natten holder oss våkne.
Ingen steder å gå.
En ny dag skal komme.
Den vil jeg tenke på.

(Refreng:)

Tekst og melodi • Terje Formoe

Sirikits sang

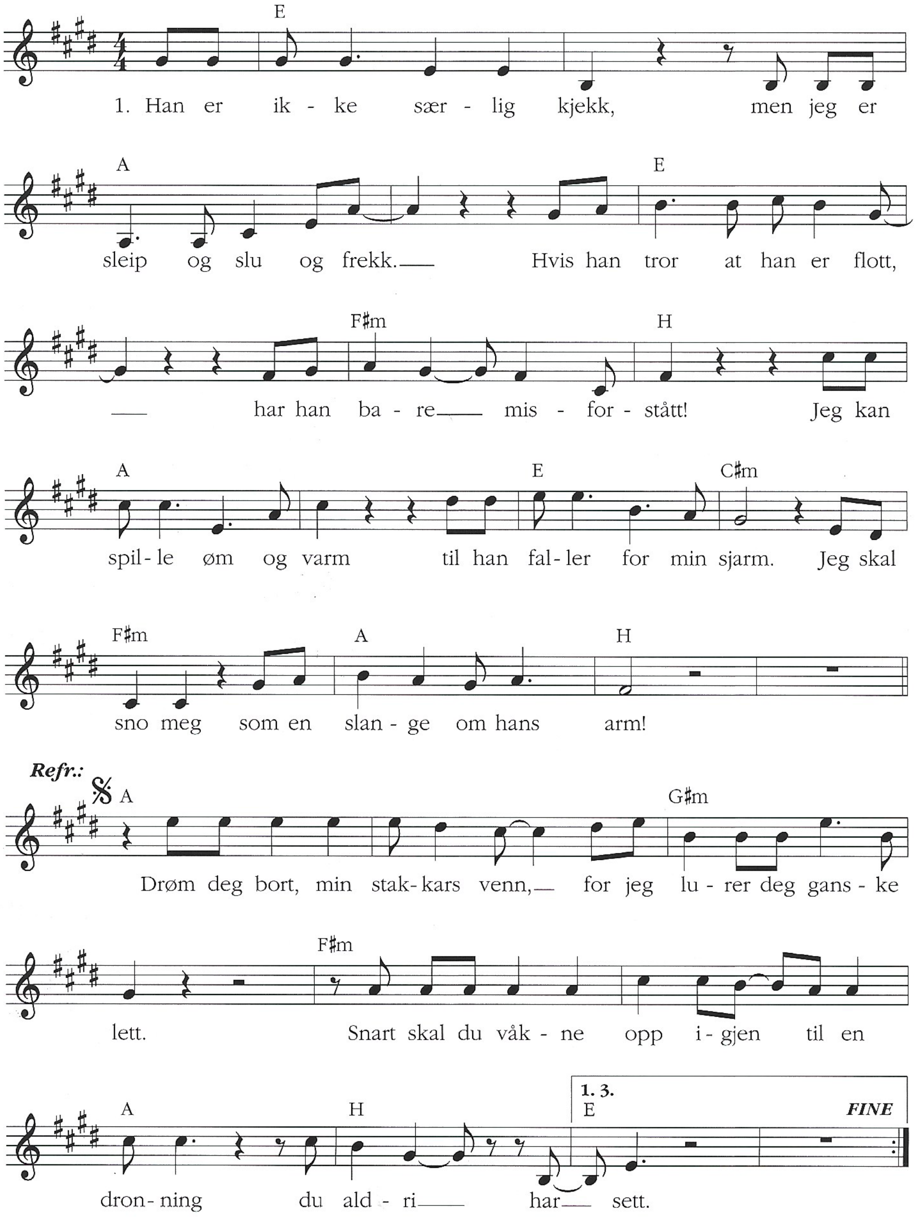

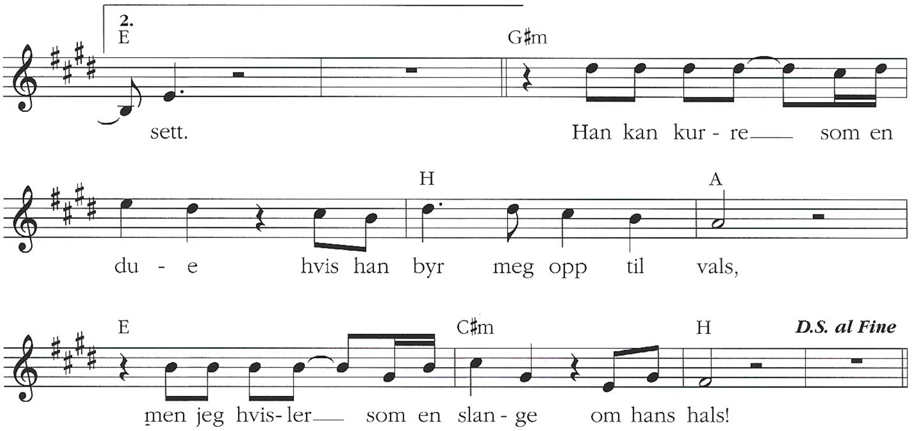

Han skal sove i mitt fang
som en forelsket Don Juan.
Mens han drømmer om sitt hell,
blir han lurt allikevel.
La ham tro at
alt er sant!
Jeg kan lyve
elegant
til han skjenker
meg en magisk diamant!

(Refreng:)

Bridge:
Han kan kurre som en due
hvis han byr meg opp til vals,
men jeg hvisler som en slange
om hans hals!

(Refreng:)

Tekst og melodi • Terje Formoe

Pelles drøm

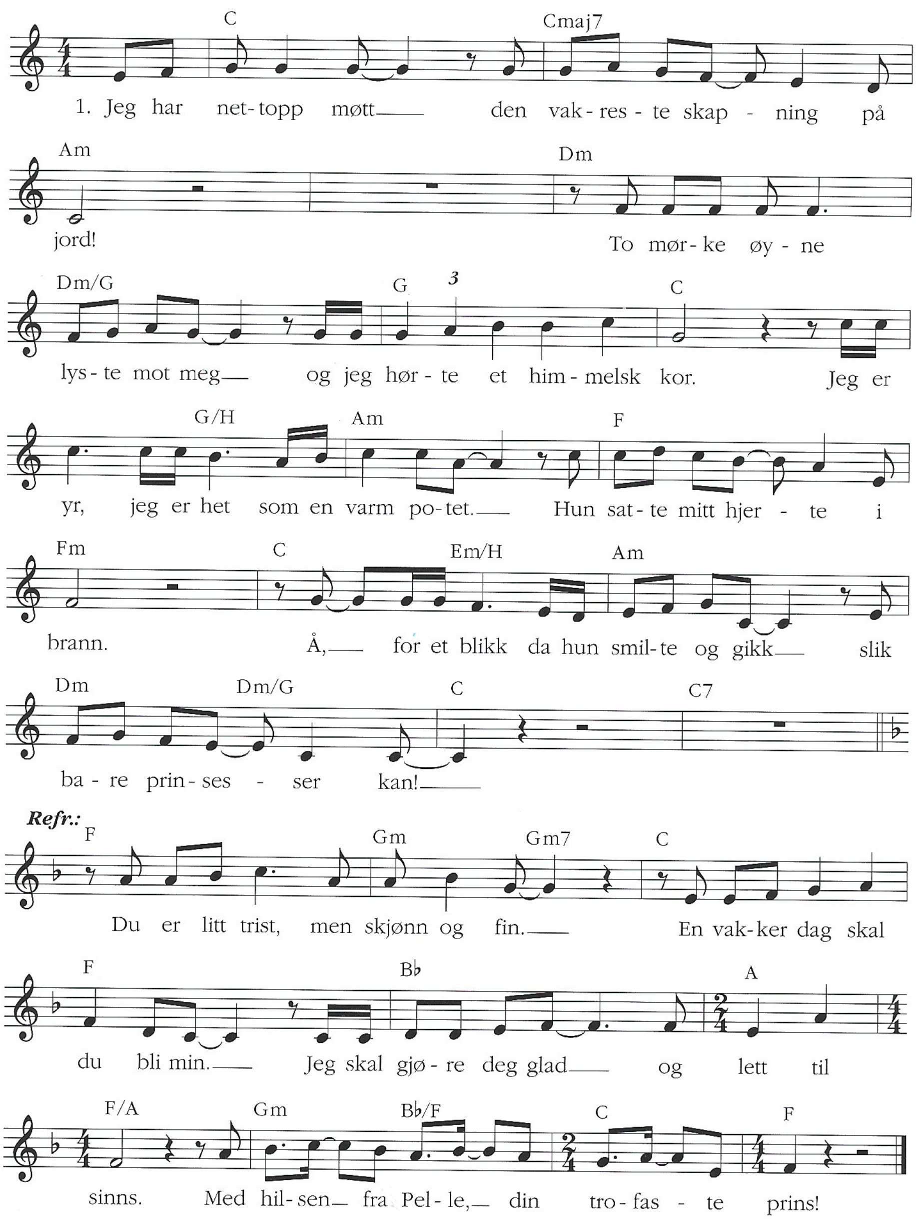

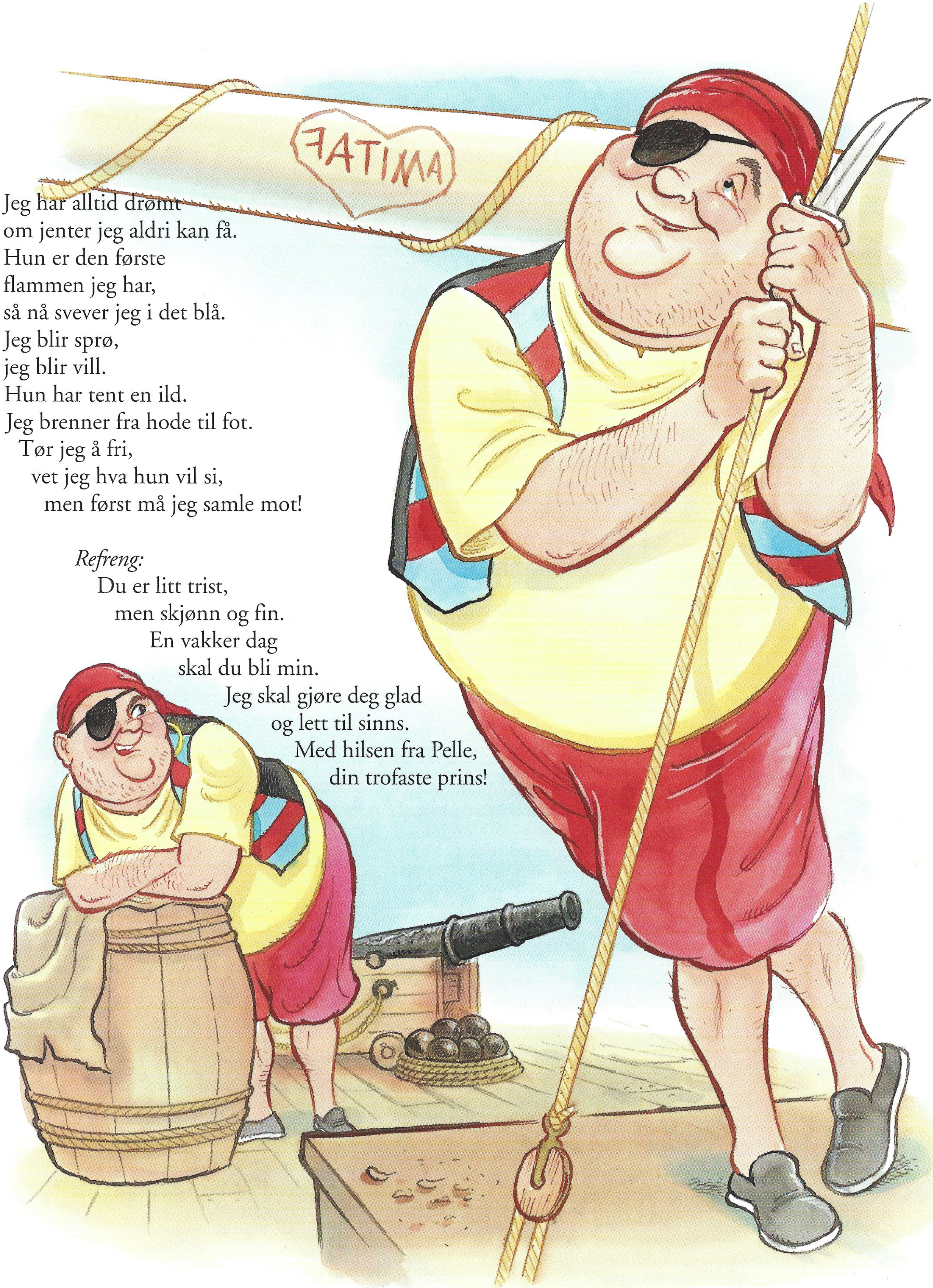

Jeg har alltid drømt
om jenter jeg aldri kan få.
Hun er den første
flammen jeg har,
så nå svever jeg i det blå.
Jeg blir sprø,
jeg blir vill.
Hun har tent en ild.
Jeg brenner fra hode til fot.
Tør jeg å fri,
vet jeg hva hun vil si,
men først må jeg samle mot!

Refreng:
Du er litt trist,
men skjønn og fin.
En vakker dag
skal du bli min.
Jeg skal gjøre deg glad
og lett til sinns.
Med hilsen fra Pelle,
din trofaste prins!

Tekst og melodi • Terje Formoe

Å, for et liv!

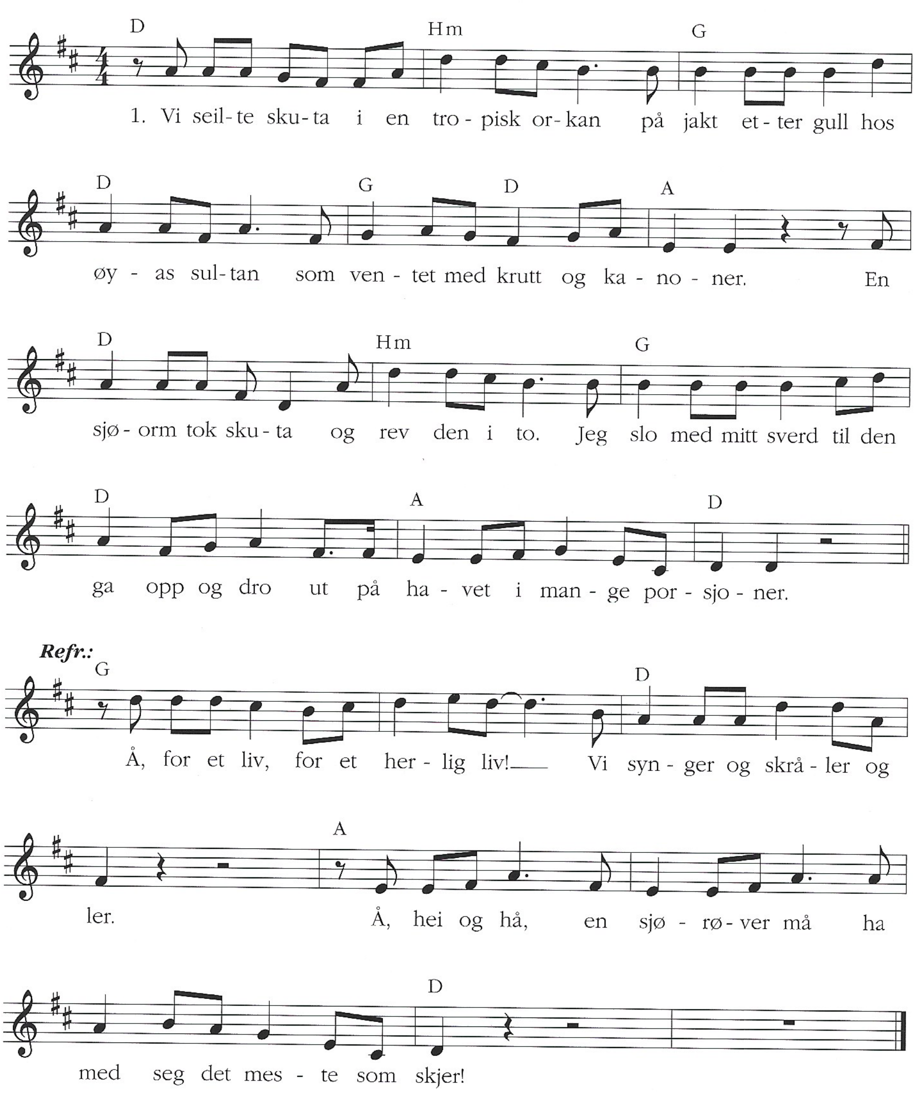

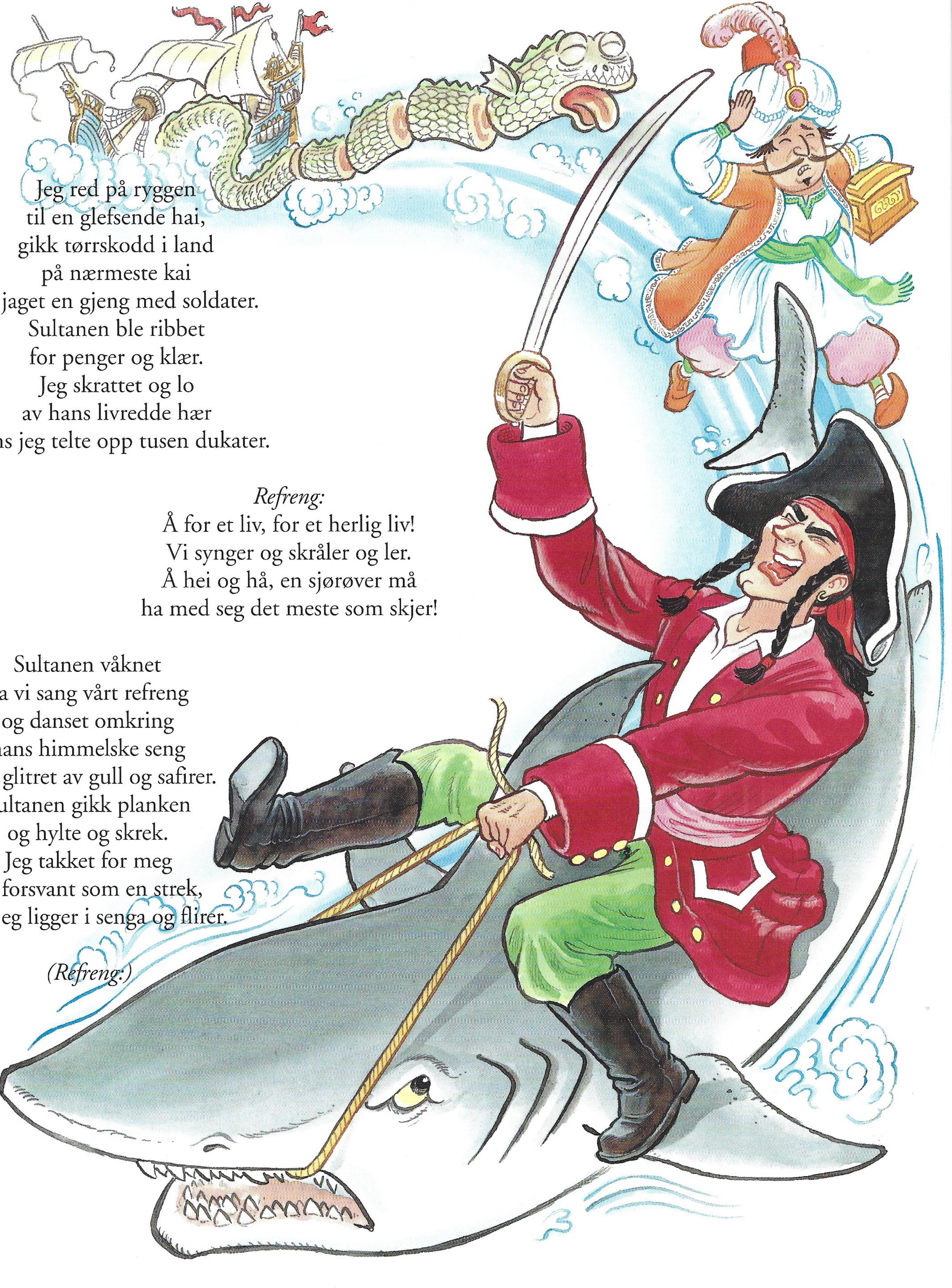

Jeg red på ryggen
til en glefsende hai,
gikk tørrskodd i land
på nærmeste kai
og jaget en gjeng med soldater.
Sultanen ble ribbet
for penger og klær.
Jeg skrattet og lo
av hans livredde hær
mens jeg telte opp tusen dukater.

Refreng:
Å for et liv, for et herlig liv!
Vi synger og skråler og ler.
Å hei og hå, en sjørøver må
ha med seg det meste som skjer!

Sultanen våknet
da vi sang vårt refreng
og danset omkring
hans himmelske seng
som glitret av gull og safirer.
Sultanen gikk planken
og hylte og skrek.
Jeg takket for meg
og forsvant som en strek,
men jeg ligger i senga og flirer.

(Refreng:)

Tekst og melodi • Terje Formoe

Stol aldri på henne

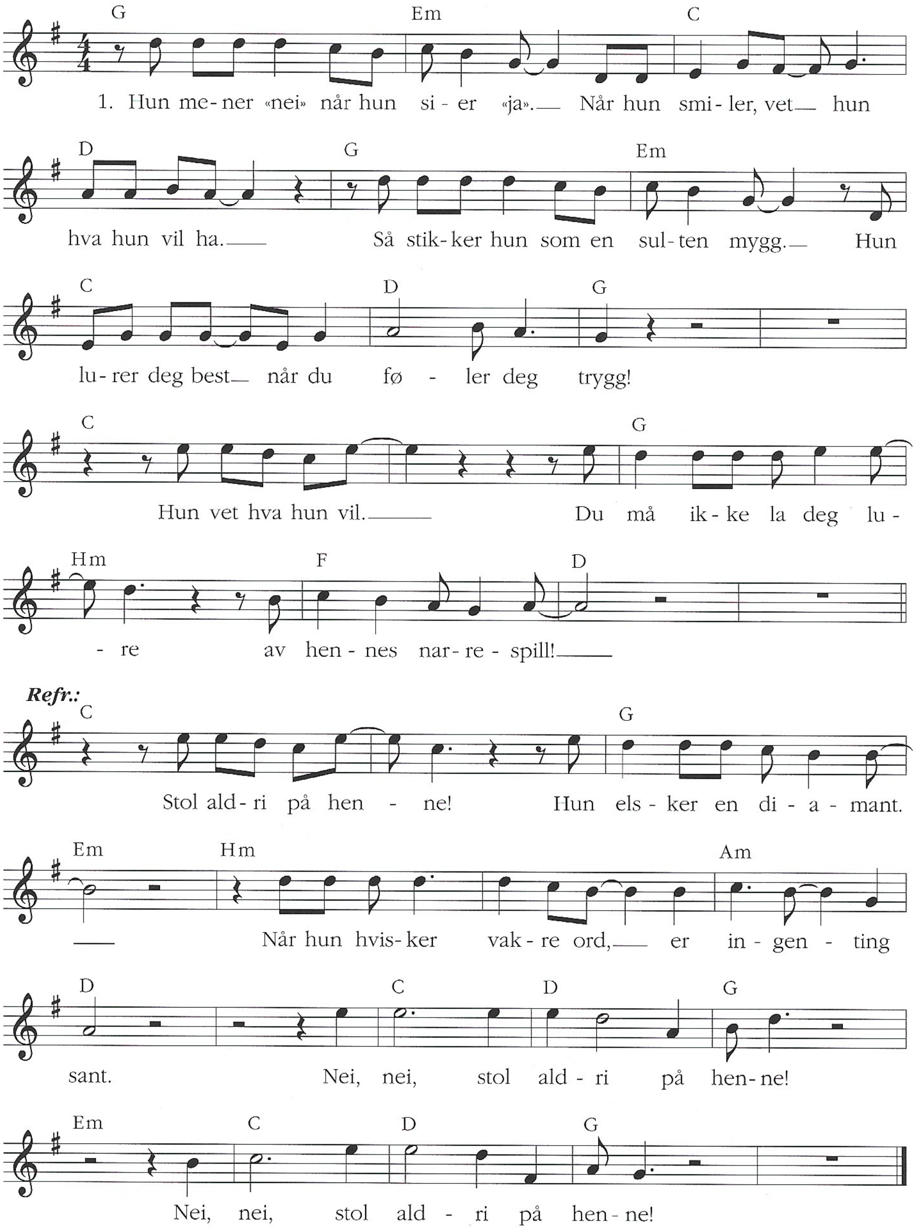

Hun banker pent
på din hjertedør.
Når du åpner, er du
i hennes klør.
Hun maler mykt
som en doven katt.
Du er som en mus
hun vil fange inatt.
Hun ligger på lur.
Snart kryper du som et bytte
i hennes trange bur!

Refreng:
Stol aldri på henne!
Hun elsker en diamant.
Når hun hvisker vakre ord,
er ingenting sant.
Nei, nei, stol aldri på henne!
Nei, nei, stol aldri på henne!

Tekst og melodi • Terje Formoe

Vi seiler vår egen sjø

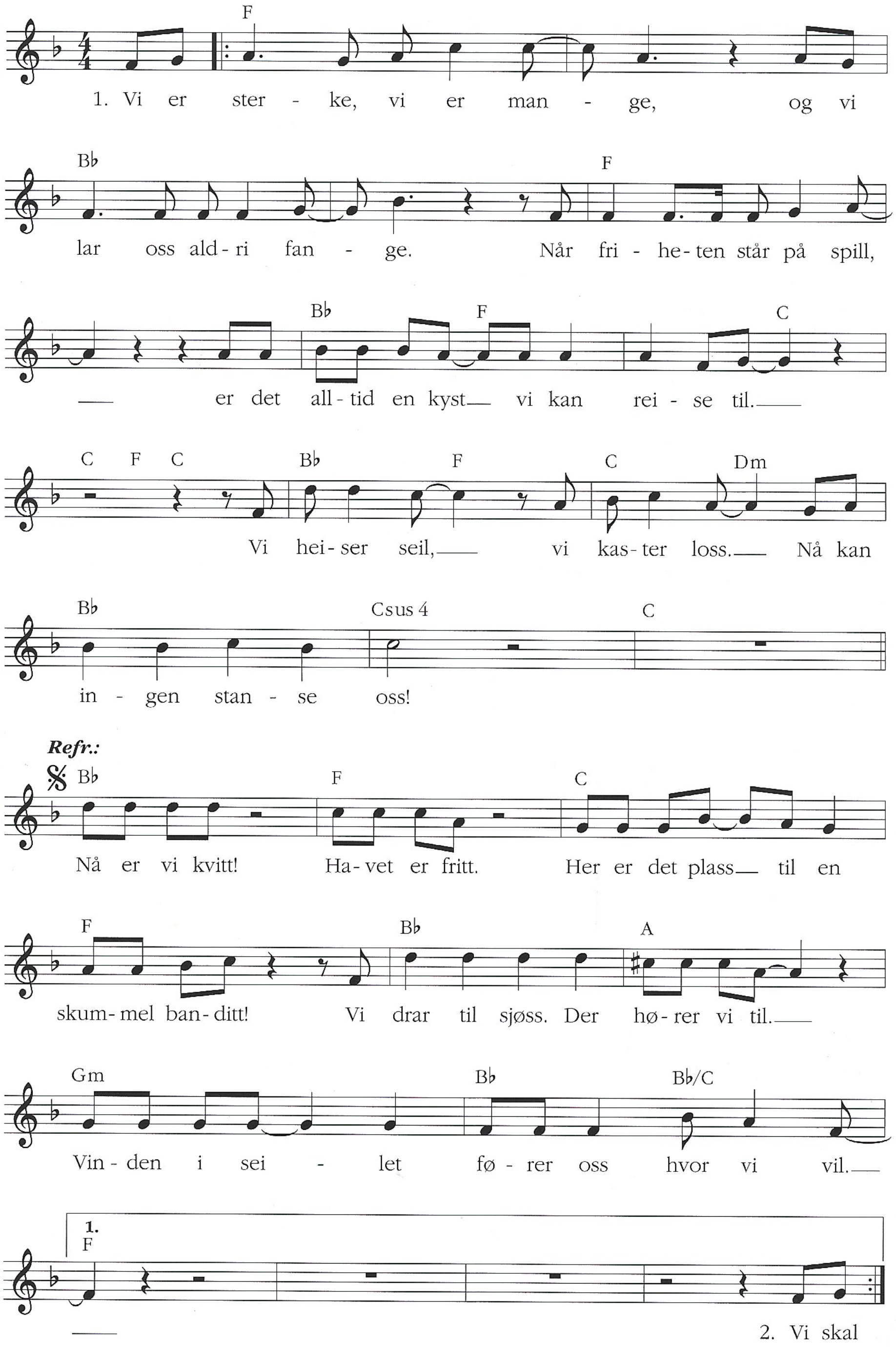

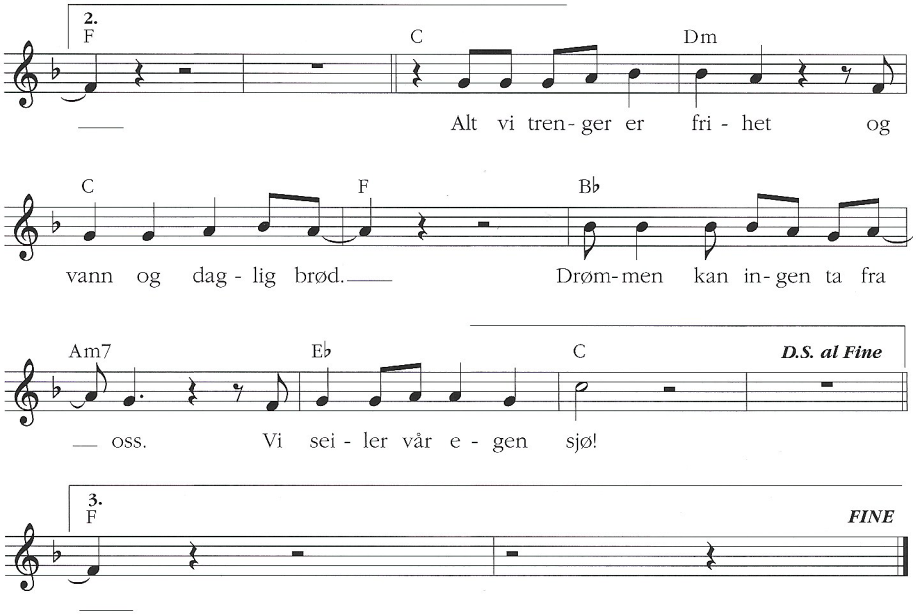

Vi skal kjempe,
vi skal vinne.
Nye farvann
skal vi finne.
Når himmelen
står i brann,
skal vi seile vårt skip
mot et ukjent land.
La ryktet gå
i nord og sør:
Ingen aner
hva vi gjør!

Bridge:
Alt vi trenger er frihet
og vann og daglig brød.
Drømmen kan ingen ta fra oss.
Vi seiler vår egen sjø!

Refreng:
Nå er vi kvitt!
Havet er fritt.
Her er det plass til
en skummel banditt!
Vi drar til sjøs.
Der hører vi til.
Vinden i seilet
fører oss hvor vi vil.

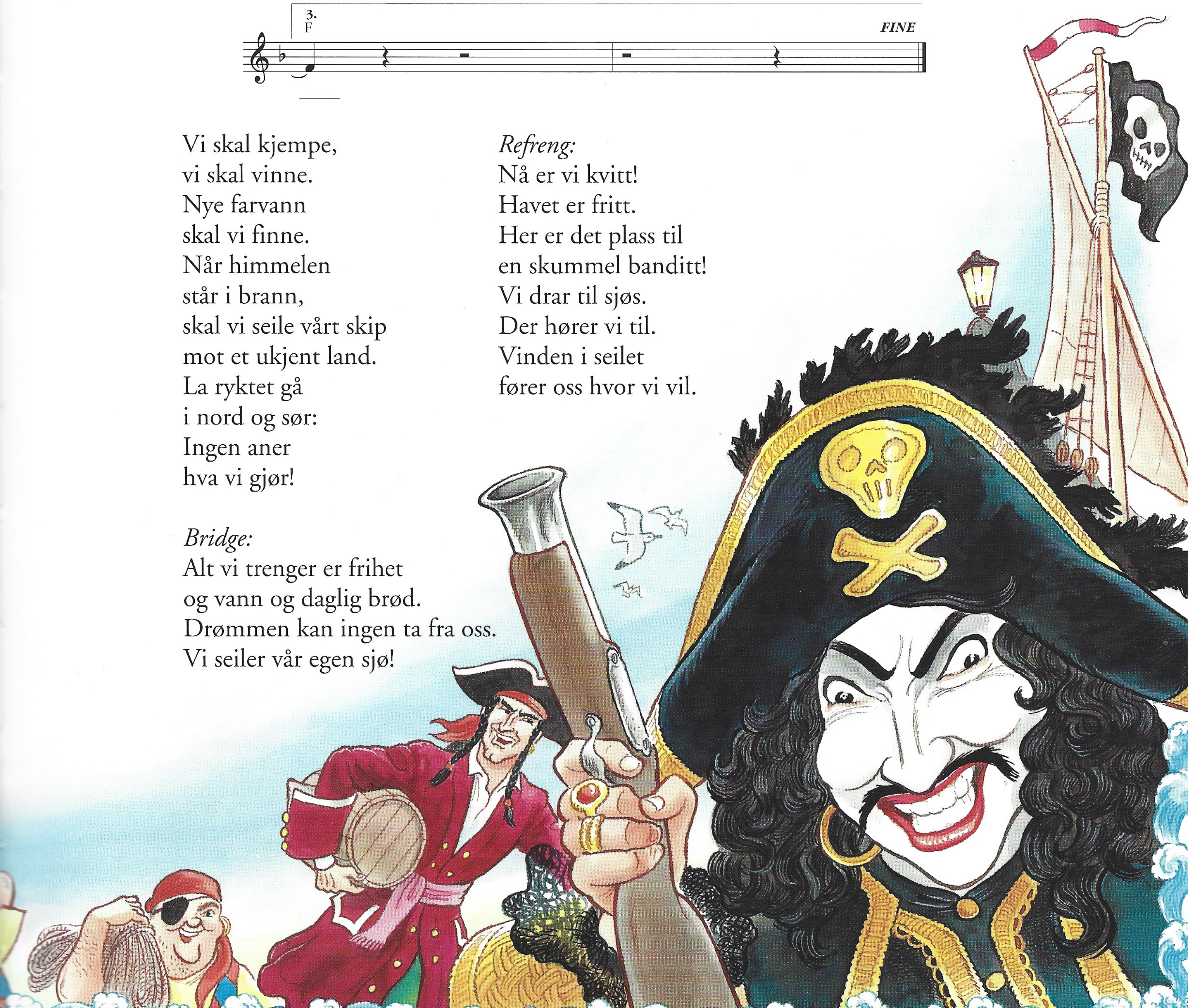

Tidligere utgitt:

Kaptein Sabeltann og 24 andre sanger (1993, Hjemmet)
Kaptein Sabeltann og gutten som ville bli sjørøver (1993)
Kaptein Sabeltann og jakten på sultanens skatt (1994)
Kaptein Sabeltann lukter gull (1994)
Kaptein Sabeltann og Joachim på eventyr med Den Sorte Dame (1995)
Kaptein Sabeltann: Hvor er nøkkelen? (1995)

© Gyldendal Norsk Forlag A/S 1996
Ugitt i samarbeid med Barnas Egen Bokklubb

Printed in Norway
Tangen Grafiske Senter AS, Drammen 1996
Omslag og illustrasjoner: Egil Nyhus
Noter: Kjell Hansen

ISBN 82-05-24208-9
ISBN 82-02-15575-4 (Barnas Egen Bokklubb)

KAPTEIN SABELTANN er alle barns sjørøverkonge. Ryktene vil ha det til at han har seilt rundt på de syv hav i flere hundre år og spredd skrekk og gru. Det som iallfall er helt sikkert, er at Kaptein Sabeltann med sine fengende refrenger sprer masse sangglede fra nord til syd.

Og her har du endelig for første gang alle sangene hans samlet mellom to permer: Alt fra «Hiv o' hoi» og «Sjørøversang» til de ferskeste landeplagene «Kongen på havet» og «Maga Kahns sang».

Når barn og voksne synger om Langemann, Pelle og Pysa, Pinky, Sunniva og alle de andre, er det noen langt der ute som fryder seg.
Husk: Ingen har så lange ører som Kaptein Sabeltann!

Illustrert av Egil Nyhus

GYLDENDAL NORSK FORLAG

ISBN 82-05-24208-9

9 788205 242081